

## ECONOMIA EM MAIO DE 2026

A persistência do choque de energia associado ao conflito no Oriente Médio tornou-se elemento estrutural do **cenário macro global**, ampliando pressões sobre inflação, expectativas e a função de reação dos bancos centrais. A combinação de inflação reacelerando, atividade resiliente e deterioração das expectativas reduziu o espaço para flexibilização monetária nas principais economias e recolocou no radar cenários de alta de juros, especialmente no Fed e no BCE. No Brasil, embora o Banco Central siga em direção oposta, a piora das projeções de inflação sugere que o “ciclo de calibragem” deve ter um último ajuste em 06/2026, seguido de pausa prolongada.

Nos **Estados Unidos**, atividade resiliente, mercado de trabalho firme e inflação elevada reduziram a urgência por cortes. O PIB do 1º trimestre de 2026 foi revisado para 1,6% t/t anualizado, com investimentos ligados à IA substituindo o consumo como principal motor do crescimento. Ao mesmo tempo, a queda da poupança e da renda real disponível aponta menor fôlego para as famílias. A inflação segue elevada, com PCE cheio em 3,8% a/a e núcleo em 3,3% a/a, levando o Fed a deslocar sua preocupação do emprego para a inflação e a reabrir a discussão sobre eventual aperto monetário.

Na **Área do Euro**, consolidou-se um quadro de estagflação leve, com atividade enfraquecida e inflação em aceleração. O PMI composto permaneceu em contração pelo segundo mês consecutivo em 05/2026, enquanto a inflação de serviços subiu de 3,0% para 3,5% a/a, indicando disseminação das pressões para além da energia. Nesse contexto, o mercado espera alta de 25 pb na reunião de 06/2026.

Na **China**, a recuperação perdeu força na margem, mas o crescimento segue sustentado por investimento industrial, exportações e setores ligados à IA. Os PMIs de 05/2026 permaneceram em expansão, com destaque para serviços. Ainda assim, consumo doméstico e setor imobiliário seguem fracos, enquanto a inflação permanece contida pelo excesso de capacidade. A redução das tensões com os EUA após o encontro Trump-Xi diminuiu a urgência por novos estímulos.

No **Brasil**, o cenário inflacionário já era desafiador antes do choque externo, em meio à ausência de hiato negativo e expectativas desancoradas. O PIB do 1º trimestre de 2026 cresceu 1,1% t/t, enquanto o desemprego permaneceu na mínima histórica de 5,4% s.a. e os salários reais avançaram acima da produtividade. O IPCA-15 de maio acumulou 4,6% em 12 meses, superando o teto da meta, com aceleração dos núcleos e sinais de contaminação pelo choque externo. Na política monetária, o Banco Central reconheceu que parte da “gordura” do ciclo de aperto foi consumida pelo choque externo. A expectativa é de corte adicional de 25 pb em junho, levando a Selic a 14,25%, seguido de pausa prolongada. A retomada do ciclo provavelmente só ocorreria em 2027, condicionada à reancoragem das expectativas, sobretudo para 2027 e 2028, e a sinais claros de desaceleração da atividade. A incerteza fiscal e a ausência de medidas de consolidação seguem como riscos adicionais.

**RENTABILIDADE MENSAL DOS PERFIS DE INVESTIMENTOS**

**GEBSAPREV**

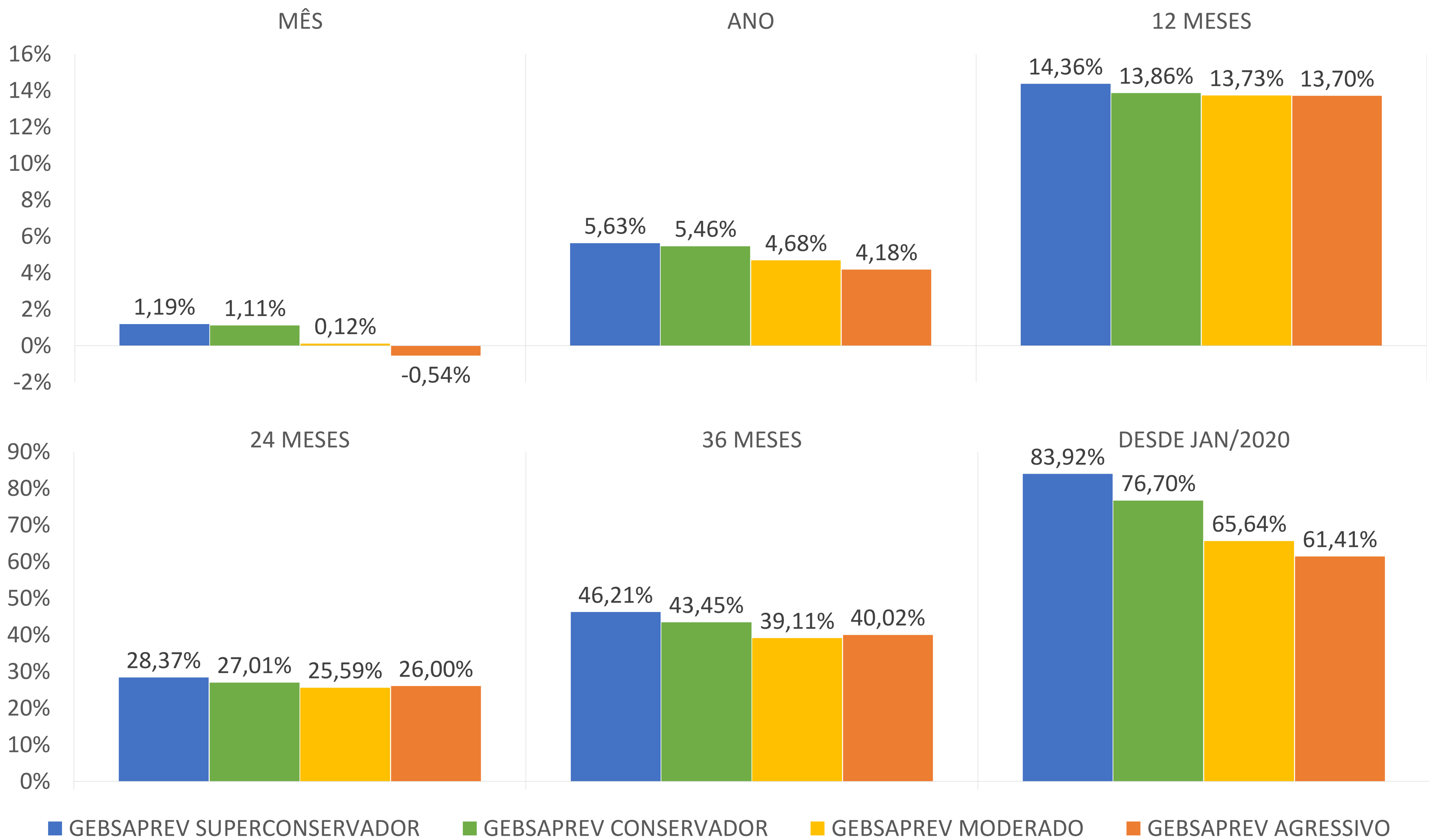

**GE ENERGIA**

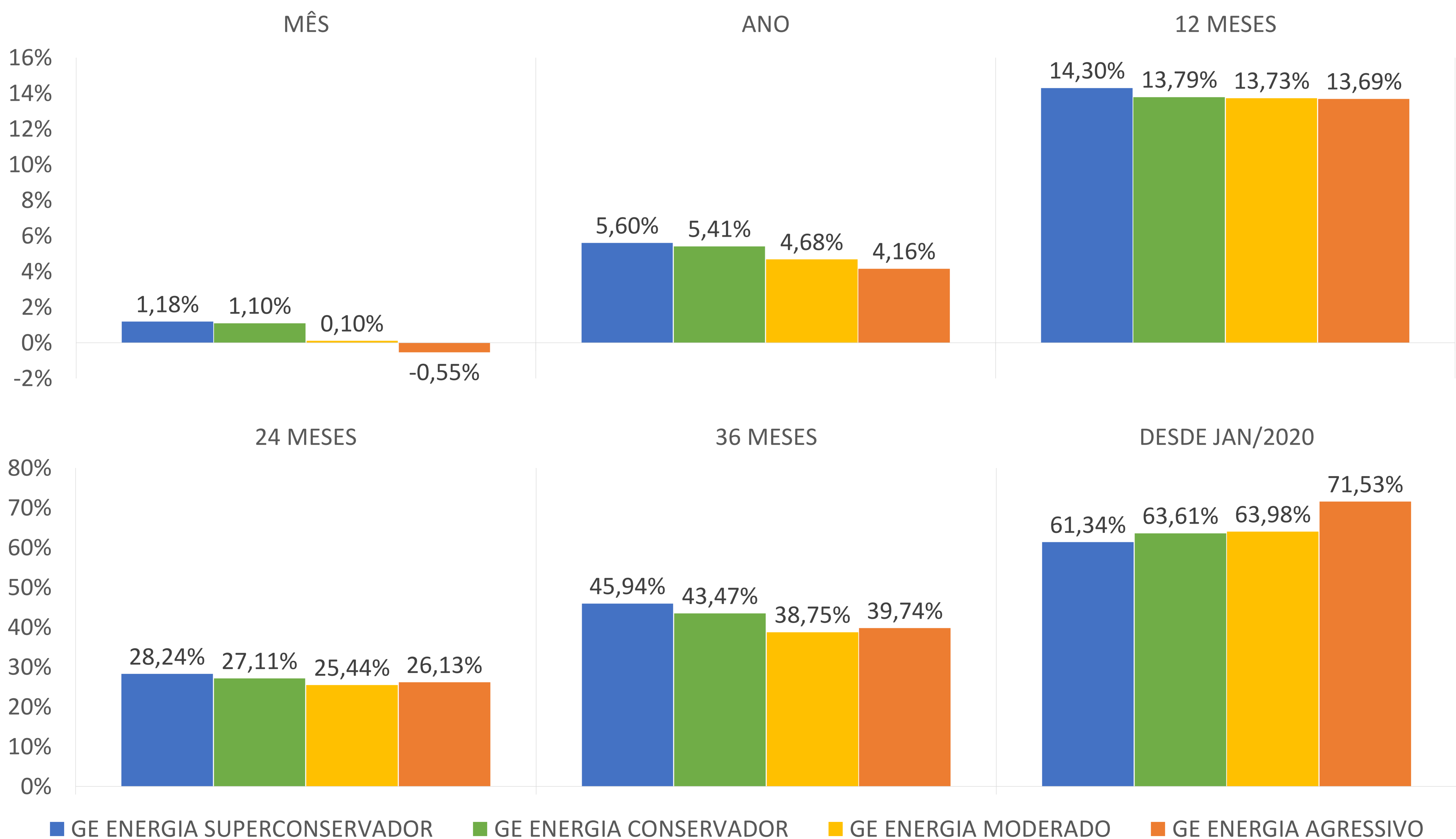

RENTABILIDADE MENSAL DOS PERFIS DE INVESTIMENTOS

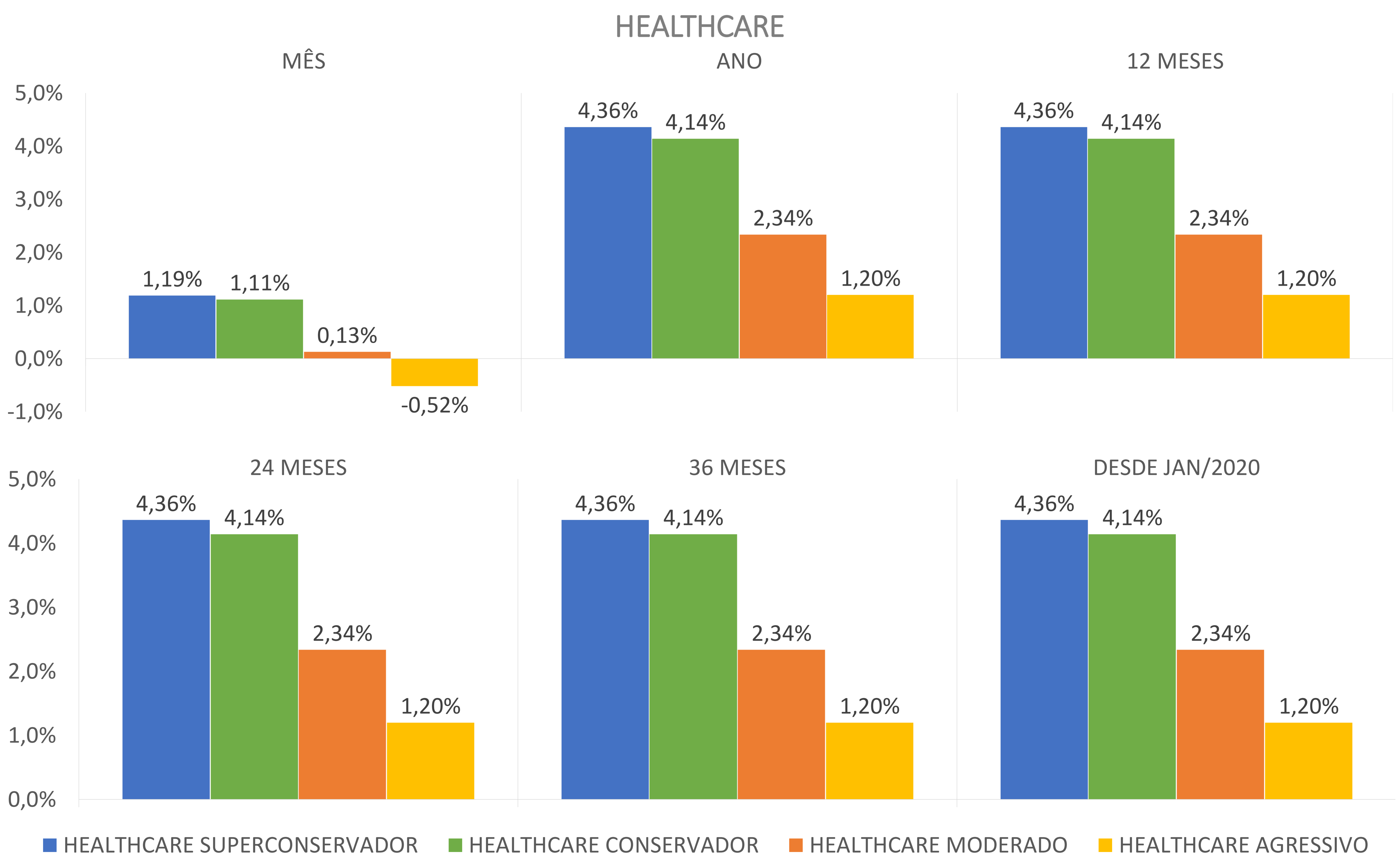
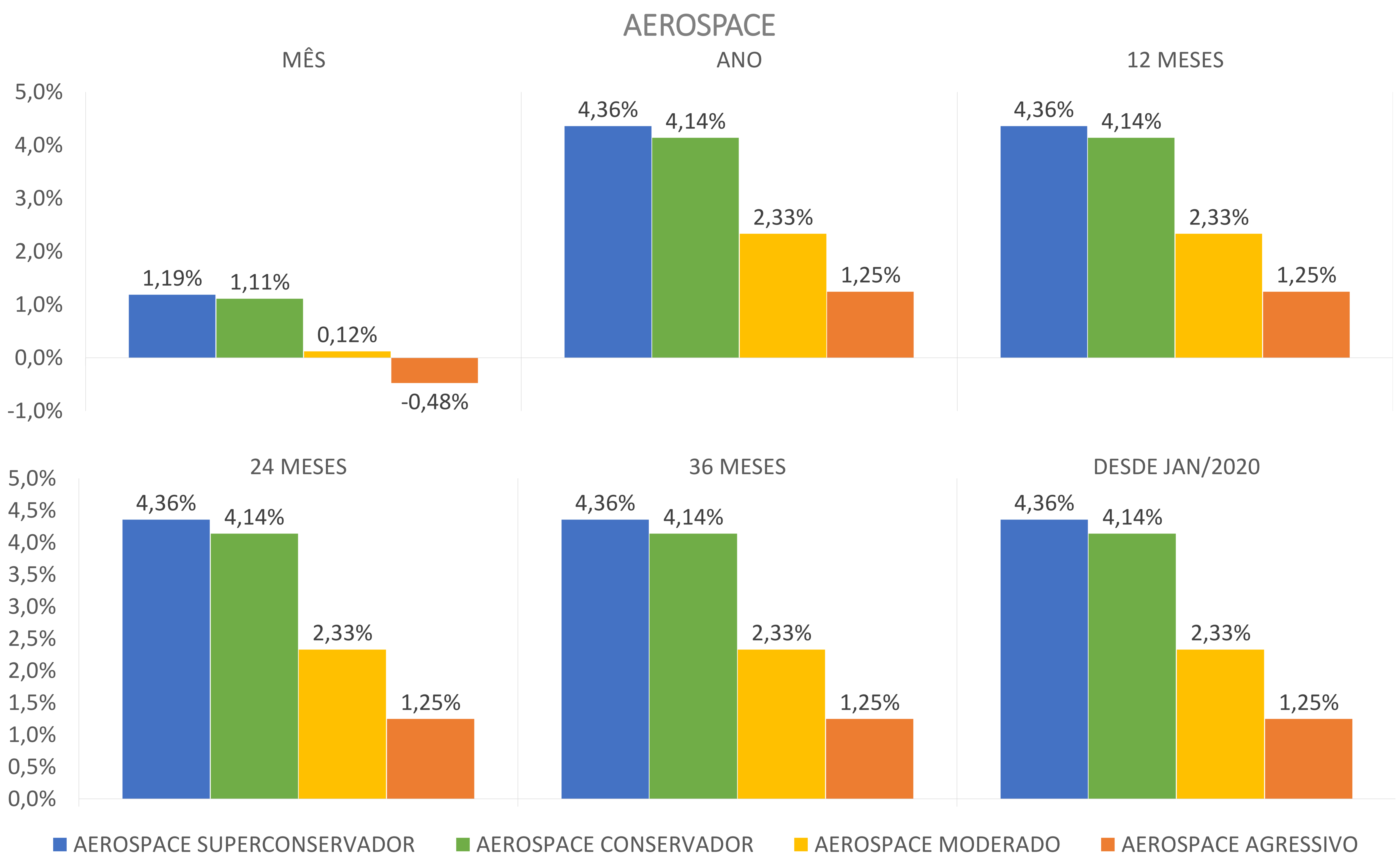

**RENTABILIDADE DOS BENCHMARKS E DAS VARIAÇÕES ESPERADAS DOS RETORNOS**

**SUPERCONSERVADOR**

	GEBSAPREV	GE ENERGIA	AEROSPACE	HEALTHCARE
MÊS	1,19%	1,18%	1,19%	1,19%
ANO	5,63%	5,60%	4,36%	4,36%
12 MESES	14,36%	14,30%	4,36%	4,36%
24 MESES	28,37%	28,24%	4,36%	4,36%
36 MESES	46,21%	45,94%	4,36%	4,36%
DESDE JAN/2020	83,92%	61,34%	4,36%	4,36%

**BENCHMARKS**

ALVO		
95% CDI	100% CDI	105% CDI
1,02%	<b>1,07%</b>	1,13%
5,37%	<b>5,66%</b>	5,95%
13,97%	<b>14,76%</b>	15,55%
26,69%	<b>28,28%</b>	29,89%
41,10%	<b>43,68%</b>	46,31%
76,48%	<b>81,83%</b>	87,35%

**CONSERVADOR**

	GEBSAPREV	GE ENERGIA	AEROSPACE	HEALTHCARE
MÊS	1,11%	1,10%	1,11%	1,11%
ANO	5,46%	5,41%	4,14%	4,14%
12 MESES	13,86%	13,79%	4,14%	4,14%
24 MESES	27,01%	27,11%	4,14%	4,14%
36 MESES	43,45%	43,47%	4,14%	4,14%
DESDE JAN/2020	76,70%	63,61%	4,14%	4,14%

**BENCHMARKS**

ALVO		
75% CDI	105% CDI	125% CDI
0,80%	<b>1,13%</b>	1,34%
4,22%	<b>5,95%</b>	7,13%
10,87%	<b>15,55%</b>	18,77%
20,54%	<b>29,89%</b>	36,52%
31,24%	<b>46,31%</b>	57,30%
56,59%	<b>87,35%</b>	111,14%

**MODERADO**

	GEBSAPREV	GE ENERGIA	AEROSPACE	HEALTHCARE
MÊS	0,12%	0,10%	0,12%	0,13%
ANO	4,68%	4,68%	2,33%	2,34%
12 MESES	13,73%	13,73%	2,33%	2,34%
24 MESES	25,59%	25,44%	2,33%	2,34%
36 MESES	39,11%	38,75%	2,33%	2,34%
DESDE JAN/2020	65,64%	63,98%	2,33%	2,34%

**BENCHMARKS**

ALVO		
35% CDI	110% CDI	175% CDI
0,37%	<b>1,18%</b>	1,89%
1,95%	<b>6,25%</b>	10,12%
4,94%	<b>16,35%</b>	27,23%
9,11%	<b>31,51%</b>	54,61%
13,53%	<b>48,98%</b>	88,53%
23,28%	<b>93,03%</b>	184,68%

**AGRESSIVO**

	GEBSAPREV	GE ENERGIA	AEROSPACE	HEALTHCARE
MÊS	-0,54%	-0,55%	-0,48%	-0,52%
ANO	4,18%	4,16%	1,25%	1,20%
12 MESES	13,70%	13,69%	1,25%	1,20%
24 MESES	26,00%	26,13%	1,25%	1,20%
36 MESES	40,02%	39,74%	1,25%	1,20%
DESDE JAN/2020	61,41%	71,53%	1,25%	1,20%

**BENCHMARKS**

ALVO		
15% CDI	115% CDI	200% CDI
0,16%	<b>1,24%</b>	2,16%
0,83%	<b>6,54%</b>	11,64%
2,09%	<b>17,15%</b>	31,68%
3,81%	<b>33,16%</b>	64,53%
5,59%	<b>51,70%</b>	106,40%
9,39%	<b>98,89%</b>	230,54%

RENTABILIDADE DOS PRINCIPAIS ÍNDICES DE MERCADOS

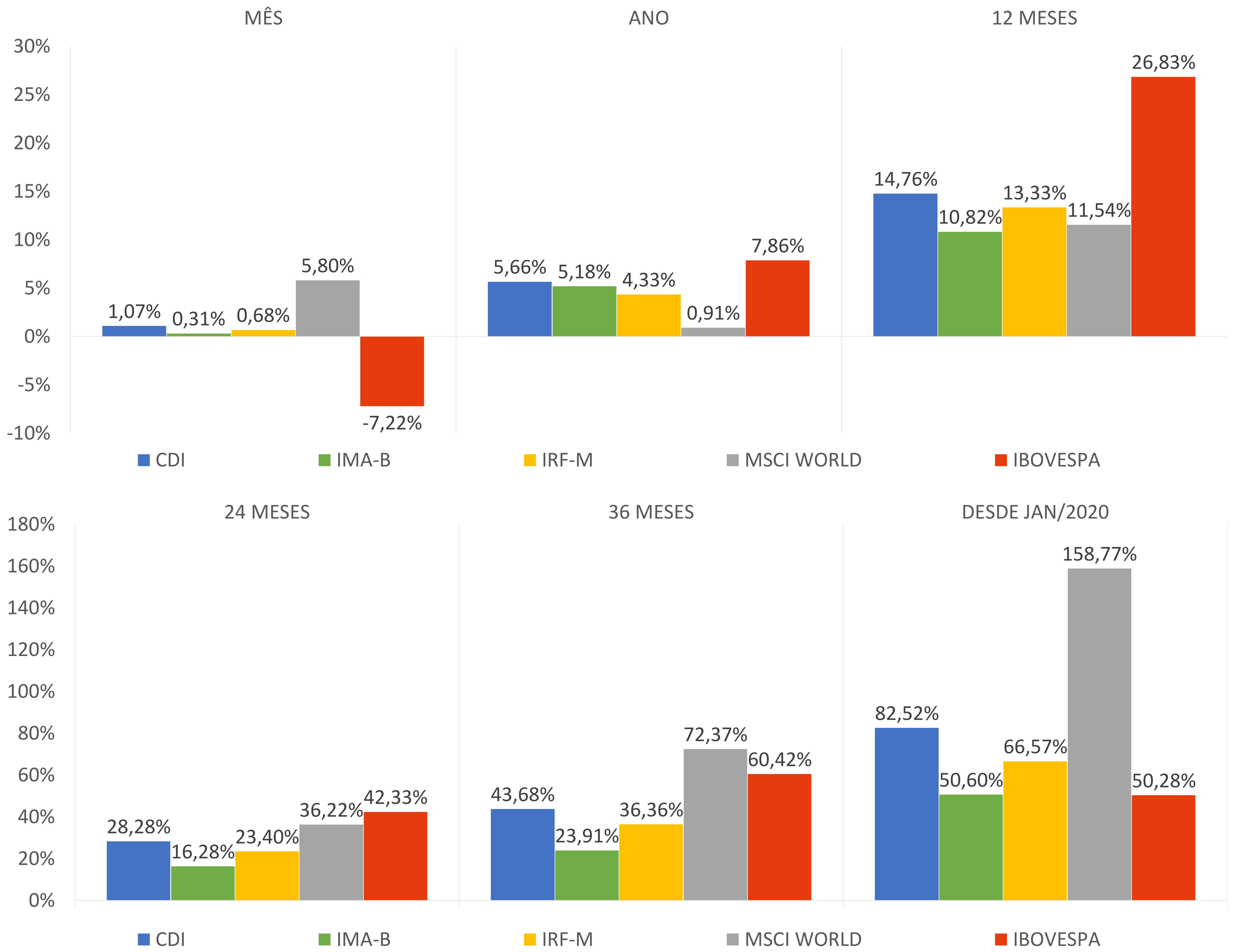

**VOLATILIDADE/RISCO DOS ÍNDICES E DOS PERFIS DE INVESTIMENTOS**

**GEBSAPREV**

SUPERCONSERVADOR	CONSERVADOR	MODERADO	AGRESSIVO
0,09%	0,14%	0,79%	1,26%

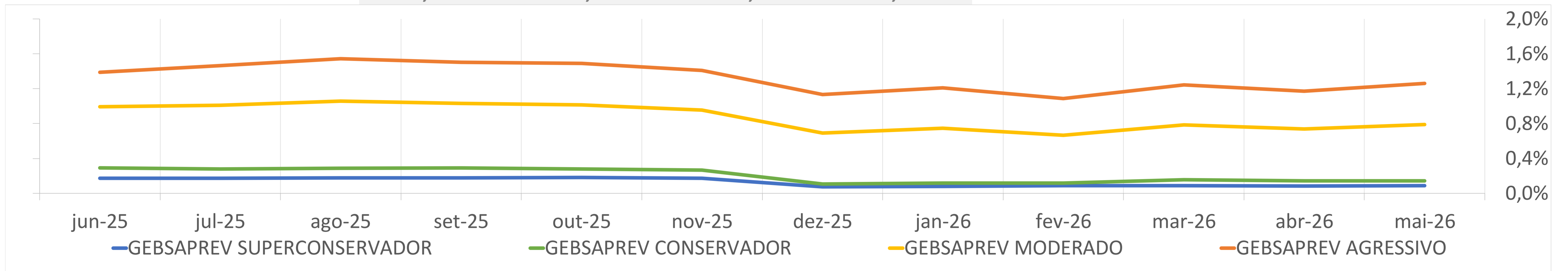

**GE ENERGIA**

SUPERCONSERVADOR	CONSERVADOR	MODERADO	AGRESSIVO
0,09%	0,15%	0,79%	1,26%

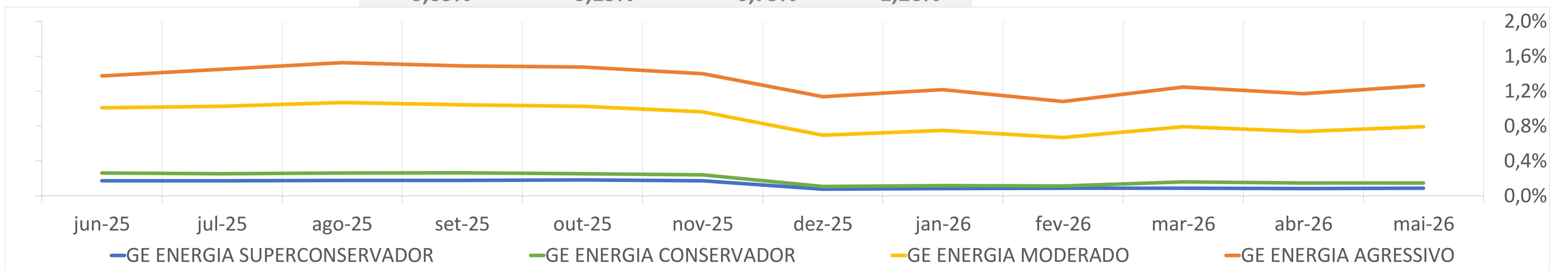

**AEROSPACE**

SUPERCONSERVADOR	CONSERVADOR	MODERADO	AGRESSIVO
0,10%	0,19%	0,64%	0,95%

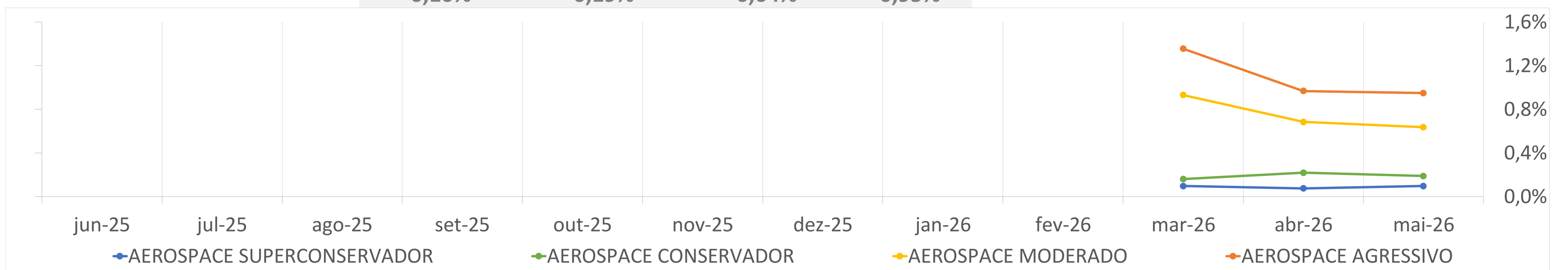

**HEALTHCARE**

SUPERCONSERVADOR	CONSERVADOR	MODERADO	AGRESSIVO
0,10%	0,19%	0,63%	0,96%



100% CDI	IMA-B	IRF-M	MSCI WORLD	IBOVESPA
0,09%	0,82%	0,75%	3,36%	5,14%

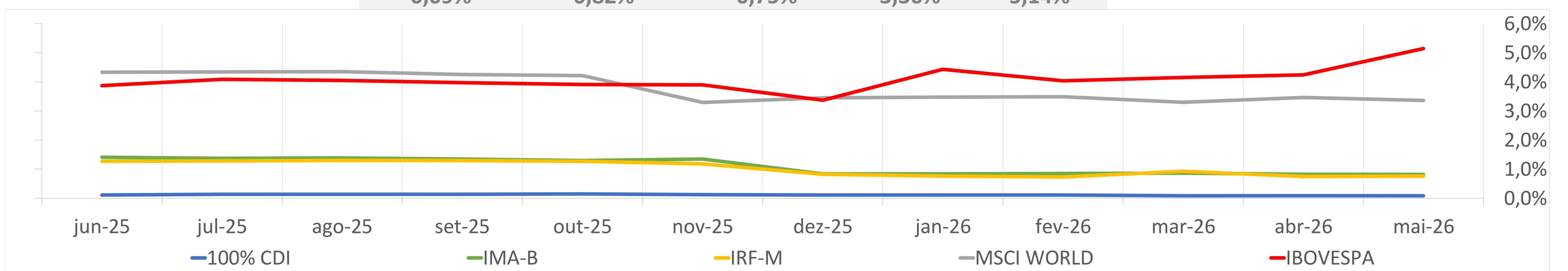

## ALOCAÇÃO DOS PERFIS DE INVESTIMENTOS

### GEBSAPREV

MANDATOS	ATIVOS RELACIONADOS	SUPERCONSERVADOR	CONSERVADOR	MODERADO	AGRESSIVO
BAIXO RISCO(GEBSAPREV AZUL)	TÍTULOS PRIVADOS E TÍTULOS PÚBLICOS <b>COM BAIXÍSSIMA VOLATILIDADE</b>	99,62%	60,10%	33,96%	21,85%
MÉDIO RISCO(GEBSAPREV AMARELO)	TÍTULOS PÚBLICOS <b>COM VOLATILIDADE</b> E RENDA FIXA NO EXTERIOR	0,00%	32,31%	37,48%	39,68%
ESTRUTURADO(GEBSAPREV LARANJA)	DIVERSOS ATIVOS NO BRASIL E NO EXTERIOR	0,00%	7,25%	14,49%	14,97%
RENDA VARIÁVEL(GEBSAPREV VERMELHO)	AÇÕES NO BRASIL E NO EXTERIOR	0,00%	0,00%	13,91%	23,42%
OPERAÇÕES COM PARTICIPANTES	EMPRÉSTIMOS	0,38%	0,34%	0,15%	0,08%

### GE ENERGIA

MANDATOS	ATIVOS RELACIONADOS	SUPERCONSERVADOR	CONSERVADOR	MODERADO	AGRESSIVO
BAIXO RISCO(GEBSAPREV AZUL)	TÍTULOS PRIVADOS E TÍTULOS PÚBLICOS <b>COM BAIXÍSSIMA VOLATILIDADE</b>	98,43%	54,43%	31,95%	22,64%
MÉDIO RISCO(GEBSAPREV AMARELO)	TÍTULOS PÚBLICOS <b>COM VOLATILIDADE</b> E RENDA FIXA NO EXTERIOR	0,00%	35,53%	38,72%	39,39%
ESTRUTURADO(GEBSAPREV LARANJA)	DIVERSOS ATIVOS NO BRASIL E NO EXTERIOR	0,00%	8,37%	15,01%	14,67%
RENDA VARIÁVEL(GEBSAPREV VERMELHO)	AÇÕES NO BRASIL E NO EXTERIOR	0,00%	0,00%	14,10%	23,03%
OPERAÇÕES COM PARTICIPANTES	EMPRÉSTIMOS	1,57%	1,67%	0,22%	0,28%

### AEROSPACE

MANDATOS	ATIVOS RELACIONADOS	SUPERCONSERVADOR	CONSERVADOR	MODERADO	AGRESSIVO
BAIXO RISCO(GEBSAPREV AZUL)	TÍTULOS PRIVADOS E TÍTULOS PÚBLICOS <b>COM BAIXÍSSIMA VOLATILIDADE</b>	98,79%	59,61%	34,28%	26,31%
MÉDIO RISCO(GEBSAPREV AMARELO)	TÍTULOS PÚBLICOS <b>COM VOLATILIDADE</b> E RENDA FIXA NO EXTERIOR	0,00%	31,94%	37,06%	37,30%
ESTRUTURADO(GEBSAPREV LARANJA)	DIVERSOS ATIVOS NO BRASIL E NO EXTERIOR	0,00%	7,16%	14,34%	14,07%
RENDA VARIÁVEL(GEBSAPREV VERMELHO)	AÇÕES NO BRASIL E NO EXTERIOR	0,00%	0,00%	13,76%	22,01%
OPERAÇÕES COM PARTICIPANTES	EMPRÉSTIMOS	1,21%	1,28%	0,53%	0,31%

### HEALTHCARE

MANDATOS	ATIVOS RELACIONADOS	SUPERCONSERVADOR	CONSERVADOR	MODERADO	AGRESSIVO
BAIXO RISCO(GEBSAPREV AZUL)	TÍTULOS PRIVADOS E TÍTULOS PÚBLICOS <b>COM BAIXÍSSIMA VOLATILIDADE</b>	99,24%	60,36%	34,74%	23,65%
MÉDIO RISCO(GEBSAPREV AMARELO)	TÍTULOS PÚBLICOS <b>COM VOLATILIDADE</b> E RENDA FIXA NO EXTERIOR	0,00%	31,89%	36,98%	38,73%
ESTRUTURADO(GEBSAPREV LARANJA)	DIVERSOS ATIVOS NO BRASIL E NO EXTERIOR	0,00%	7,15%	14,30%	14,61%
RENDA VARIÁVEL(GEBSAPREV VERMELHO)	AÇÕES NO BRASIL E NO EXTERIOR	0,00%	0,00%	13,72%	22,85%
OPERAÇÕES COM PARTICIPANTES	EMPRÉSTIMOS	0,76%	0,60%	0,26%	0,15%

## COMPOSIÇÃO DOS FUNDOS EXCLUSIVOS

FUNDOS DE INVESTIMENTOS	RETORNO NO MÊS	RETORNO NO ANO	CNPJ	% ALOCAÇÃO
GEBSAPREV AZUL FUNDO DE INVESTIMENTO FINANCEIRO DA CIC MULTIMERCADO CRÉDITO PRIVADO RESP LIMITADA	1,19%	5,64%	34.867.797/0001-40	100,0%
BB INSTITUCIONAL FUNDO DE INVESTIMENTO FINANCEIRO RENDA FIXA RESPONSABILIDADE LIMITADA	1,16%	5,66%	02.296.928/0001-90	7,2%
INTER CONSERVADOR FUNDO DE INVESTIMENTO FINANCEIRO RENDA FIXA CRÉDITO PRIVADO RESP LIMITADA	1,12%	5,43%	20.879.578/0001-77	3,0%
SULAMÉRICA EXCELLENCE FIF RENDA FIXA CRÉDITO PRIVADO DE RESPONSABILIDADE LIMITADA	1,16%	5,72%	04.899.128/0001-90	2,7%
FAIRFIELD FUNDO DE INVESTIMENTO FINANCEIRO RENDA FIXA CRÉDITO PRIVADO RESPONSABILIDADE LIMITADA	1,26%	5,94%	18.814.287/0001-59	48,0%
ITAÚ CUSTÓDIA RENDA FIXA CURTO PRAZO CAIXA FIF RESPONSABILIDADE LIMITADA	1,01%	5,41%	11.419.792/0001-50	1,4%
MAG HIGH GRADE FIF CLASSE DE INVESTIMENTO RENDA FIXA CRÉDITO PRIVADO LONGO PRAZO RESP LIMITADA	1,18%	5,66%	50.223.269/0001-05	2,0%
SAFRA CAPITAL MARKET PREMIUM FIF CIC RENDA FIXA REFERENCIADA DI CRÉDITO PRIVADO RESP LIMITADA	1,09%	5,66%	17.254.044/0001-40	6,4%
SOMMA TORINO FIF - CI RF CRED PRIV LP - RESP LIMITADA	1,34%	5,84%	28.206.220/0001-95	4,5%
SPARTA TOP FIC DE FIF RENDA FIXA CRÉDITO PRIVADO LONGO PRAZO - RESPONSABILIDADE LIMITADA	1,17%	5,59%	14.188.162/0001-00	14,0%
ITAÚ INSTITUCIONAL RENDA FIXA REFERENCIADO DI FIF RESP LIMITADA	1,10%	5,63%	00.832.435/0001-00	10,6%
Caixa	---	---		0,0%

Obs: para os fundos como FII's, FIP's e FIDC's, que os retornos não são acompanhados por cota (devido ao prazo de divulgação ou amortização de retornos), ou que os retornos não estavam disponíveis no período, foram adicionados "----".

FUNDOS DE INVESTIMENTOS	RETORNO NO MÊS	RETORNO NO ANO	CNPJ	% ALOCAÇÃO
GEBSAPREV AMARELO FUNDO DE INVESTIMENTO FINANCEIRO DA CIC MULTIMERCADO CRÉDITO PRIVADO RESP LIMITADA	0,97%	5,16%	34.867.805/0001-59	100,0%
BB PREVIDENCIÁRIO RENDA FIXA IRF-M TÍTULOS PÚBLICOS FUNDO DE INVESTIMENTO FINANCEIRO RESP LIMITADA	0,65%	4,22%	07.111.384/0001-69	4,3%
BB PREVIDENCIÁRIO RENDA FIXA IMA-B5+ TÍTULOS PÚBLICOS FIF RESPONSABILIDADE LIMITADA	-0,22%	4,23%	13.327.340/0001-73	7,4%
BV ATUARIAL FI FINANCEIRO - CI MULT CRED PRIV - RESP LIMITADA	0,64%	5,39%	14.491.564/0001-89	12,1%
GEBSAPREV JUROS REAL FUNDO DE INVESTIMENTO FINANCEIRO RENDA FIXA RESPONSABILIDADE LIMITADA	1,14%	5,93%	60.709.192/0001-31	27,2%
ICATU VANGUARDA INFLAÇÃO LONGA FIF - CLASSE DE INVESTIMENTO RENDA FIXA LP - RESP LIMITADA	-0,22%	4,23%	10.756.541/0001-06	2,2%
JGP CORPORATE FIC DE FIF RENDA FIXA CRÉDITO PRIVADO LONGO PRAZO - RESPONSABILIDADE LIMITADA	1,65%	6,02%	20.824.446/0001-48	6,9%
PIMCO INCOME FI FINANCEIRO MULTIMERCADO INVESTIMENTO NO EXTERIOR - RESPONSABILIDADE LIMITADA	1,38%	3,95%	23.720.107/0001-00	4,4%
ROOT CAPITAL CRÉDITO HG INSTITUCIONAL FIF RENDA FIXA CRÉDITO PRIVADO - RESPONSABILIDADE LIMITADA	1,53%	5,52%	52.115.449/0001-07	4,5%
ITAÚ CUSTÓDIA SOBERANO RENDA FIXA SIMPLES FUNDO DE INVESTIMENTO FINANCEIRO DA CIC RESP LIMITADA	1,05%	5,57%	51.225.664/0001-90	1,2%
SOMMA FIRENZE FI FINANCEIRO - CI RF CRED PRIV LP - RESP LIMITADA	1,45%	5,79%	45.511.206/0001-14	5,6%
VINCI IMOBILIÁRIO FIF - CI RENDA FIXA CRÉDITO PRIVADO II - RESP LIMITADA	-0,73%	-2,17%	31.248.496/0001-40	3,7%
TIVIO INSTITUCIONAL RENDA FIXA CRED PRIV FUNDO DE INVESTIMENTO FINANCEIRO - RESP LIMITADA	1,20%	5,59%	06.866.051/0001-87	12,4%
BRADESCO FIF RF IE CRÉDITO PRIVADO YIELD EXPLORER BRL - RESP LIMITADA	1,04%	2,89%	20.216.173/0001-59	2,2%
FUNDO DE INVESTIMENTO IMOBILIARIO HARMONIA RESPONSABILIDADE LIMITADA	0,00%	0,00%	27.538.477/0001-81	0,2%
GALAPAGOS HEDGE FUND RESP LIMITADA FII - GLCR11	---	---	59.669.570/0001-11	1,3%
BB PREMIUM MALLS RESP LIMITADA FII - BBIG11	---	---	54.375.187/0001-37	0,5%
GALAPAGOS FEEDER LOGÍSTICO RESP LIMITADA FII - GLPF11	---	---	58.378.463/0001-71	2,7%
Tít. Públicos e Caixa	---	---		1,1%

Obs: para os fundos como FII's, FIP's e FIDC's, que os retornos não são acompanhados por cota (devido ao prazo de divulgação ou amortização de retornos), ou que os retornos não estavam disponíveis no período, foram adicionados "----".

## COMPOSIÇÃO DOS FUNDOS EXCLUSIVOS

FUNDOS DE INVESTIMENTOS	RETORNO NO MÊS	RETORNO NO ANO	CNPJ	% ALOCAÇÃO
GEBSAPREV LARANJA FIF DA CLASSE DE INVESTIMENTO EM COTAS MULTIMERCADO RESPONSABILIDADE LIMITADA	1,15%	5,46%	34.867.818/0001-28	100,0%
AZ QUEST LOW VOL FUNDO DE INVESTIMENTO FINANCEIRO MULTIMERCADO	1,08%	5,62%	10.320.188/0001-09	8,2%
CANVAS VECTOR FIC DE FUNDOS DE INVESTIMENTO FINANCEIRO MULTIMERCADO - RESPONSABILIDADE LIMITADA	4,68%	10,59%	28.866.524/0001-89	4,8%
ÉXES D90 FUNDO DE INVESTIMENTO EM DIREITOS CREDITÓRIOS	---	---	38.065.069/0001-76	5,5%
GENOA CAPITAL RADAR 701 CIC DE CLASSE DE INVESTIMENTO MULTIMERCADO - RESP LIMITADA	0,90%	4,89%	36.017.810/0001-06	9,0%
ITAÚ JANEIRO DISTRIBUIDORES FIF DA CLASSE DE INV EM COTAS MULTIMERCADO - RESPONSABILIDADE LIMITADA	1,52%	2,18%	52.285.727/0001-66	8,5%
KAPITALO KAPPA FIN FUNDO DE INVESTIMENTO FINANCEIRO EM COTAS DE FUNDOS DE INVESTIMENTO MULTIMERCADO	2,09%	3,24%	12.105.940/0001-24	11,3%
LIFT SO II FEEDER FUNDO DE INVESTIMENTO FINANCEIRO - RESPONSABILIDADE LIMITADA	2,69%	7,31%	62.604.404/0001-41	1,6%
NORTE EQUITY HEDGE CIC CLASSES DE INVESTIMENTO MULTIMERCADO - RESP LIMITADA	1,17%	8,59%	57.660.583/0001-02	3,9%
ITAÚ CUSTÓDIA SOBERANO RENDA FIXA SIMPLES FUNDO DE INVESTIMENTO FINANCEIRO DA CIC RESP LIMITADA	1,05%	5,57%	51.225.664/0001-90	2,6%
ACE CAPITAL DINÂMICO FIC DE FI FINANCEIRO MULTIMERCADO - RESPONSABILIDADE LIMITADA	1,01%	4,34%	14.180.011/0001-05	8,1%
ACE CAPITAL MULTICENÁRIOS FIC DE FI FINANCEIRO MULTIMERCADO - RESPONSABILIDADE LIMITADA	1,61%	8,80%	47.612.105/0001-65	5,2%
V8 SPEEDWAY LONG SHORT FIC FIF MULTIMERCADO	1,28%	2,95%	39.354.762/0001-21	4,6%
ABSOLUTE VERTEX II FIC DE FUNDOS DE INVESTIMENTO FINANCEIRO MULTIMERCADO - RESPONSABILIDADE LIMITADA	-0,28%	4,39%	23.565.803/0001-99	8,5%
VINCI CREDITO MULTIESTRATEGIA FUNDO DE INVESTIMENTO FINANCEIRO MULTIMERCADO	-0,54%	-0,49%	37.099.037/0001-29	5,2%
KINEA PRIVATE EQUITY IV FEEDER INSTITUCIONAL II FIP MULTIESTRATÉGIA RESP LIMITADA	-0,06%	1,60%	28.849.618/0001-40	5,8%
SEYMOUR FIC DE FUNDOS DE INVESTIMENTO EM PARTICIPAÇÕES MULTIESTRATÉGIA DE RESPONSABILIDADE LIMITADA	---	---	54.305.003/0001-62	4,4%
Stratus SCP III Brasil Fundo de Investimento em Participações - Multiestratégia	---	---	28.686.463/0001-78	2,7%
Caixa	---	---		0,0%

Obs: para os fundos como FII's, FIP's e FIDC's, que os retornos não são acompanhados por cota (devido ao prazo de divulgação ou amortização de retornos), ou que os retornos não estavam disponíveis no período, foram adicionados "----".

FUNDOS DE INVESTIMENTOS	RETORNO NO MÊS	RETORNO NO ANO	CNPJ	% ALOCAÇÃO
GEBSAPREV VERMELHO FIF DA CLASSE DE INVESTIMENTO EM COTAS EM AÇÕES RESPONSABILIDADE LIMITADA	-5,44%	0,37%	34.867.829/0001-08	100,0%
ITAÚ INSTITUCIONAL DIVO11 FUNDO DE INVESTIMENTO FINANCEIRO DA CIC EM AÇÕES RESP LIMITADA	-7,20%	5,84%	60.323.249/0001-60	8,0%
GUEPARDO INSTITUCIONAL FUNDO DE INVESTIMENTO FINANCEIRO EM COTAS DE FUNDOS DE INVESTIMENTO EM AÇÕES	-7,55%	2,16%	08.830.947/0001-31	13,4%
ITAÚ CUSTÓDIA SOBERANO RENDA FIXA SIMPLES FUNDO DE INVESTIMENTO FINANCEIRO DA CIC RESP LIMITADA	1,05%	5,57%	51.225.664/0001-90	1,5%
BENEVENTO FUNDO DE INVESTIMENTO FINANCEIRO EM AÇÕES - RESPONSABILIDADE LIMITADA	-11,28%	-24,31%	34.702.622/0001-83	2,2%
ACE CAPITAL ABSOLUTO INSTITUCIONAL FIC DE FI FINANCEIRO EM AÇÕES - RESPONSABILIDADE LIMITADA	-6,72%	4,71%	07.124.064/0001-43	7,7%
CONSTELLATION INSTITUCIONAL FI FINANCEIRO EM COTAS DE FUNDOS DE INVESTIMENTO DE AÇÕES	-7,87%	-4,59%	16.948.298/0001-04	8,2%
HERMEU FUNDO DE INVESTIMENTO FINANCEIRO EM AÇÕES - RESPONSABILIDADE LIMITADA	-2,87%	-6,42%	57.525.392/0001-20	1,9%
REACH FUNDO DE INVESTIMENTO EM AÇÕES	-6,26%	-3,73%	20.468.028/0001-65	4,1%
ITAÚ INSTITUCIONAL BOVV11 FIF DA CLASSE DE INVESTIMENTO EM COTAS EM AÇÕES RESPONSABILIDADE LIMITADA	-7,23%	8,03%	48.107.252/0001-40	2,2%
INTER DIVIDENDOS FUNDO DE INVESTIMENTO FINANCEIRO EM AÇÕES RESPONSABILIDADE LIMITADA	-6,27%	8,73%	42.691.990/0001-00	5,9%
IP PARTICIPACOES PARTNERS II FUNDO DE INVESTIMENTO EM COTAS DE FUNDOS DE INVESTIMENTO FINANCEIRO EM ACOES RESPONSABILIDAD	-0,46%	-0,82%	61.877.898/0001-75	2,5%
LEBLON AÇÕES II INSTITUCIONAL FIC DE FUNDOS DE INVESTIMENTO FINANCEIRO	-1,98%	4,94%	26.768.800/0001-40	10,8%
LIS DIVIDENDOS FUNDO DE INVESTIMENTO FINANCEIRO DE AÇÕES - RESPONSABILIDADE LIMITADA	-4,50%	3,48%	57.630.008/0001-59	4,8%
NORTE INSTITUCIONAL CIC DE CLASSE DE INVESTIMENTO EM AÇÕES - RESP LIMITADA	-4,33%	4,05%	39.471.486/0001-81	10,8%
OCEANA SELECTION 30 E FIC DE FUNDOS DE INVESTIMENTO FINANCEIRO EM AÇÕES - RESPONSABILIDADE LIMITADA	-5,27%	0,84%	31.533.338/0001-32	10,2%
TARPON GT INSTITUCIONAL FUNDO DE INVESTIMENTO FINANCEIRO	0,40%	-8,11%	39.346.123/0001-14	4,1%
VERCELLI FUNDO DE INVESTIMENTO FINANCEIRO EM ACOES RESPONSABILIDADE LIMITADA	-21,80%	0,00%	64.657.698/0001-03	1,6%
Caixa	---	---		0,0%

Obs: para os fundos como FII's, FIP's e FIDC's, que os retornos não são acompanhados por cota (devido ao prazo de divulgação ou amortização de retornos), ou que os retornos não estavam disponíveis no período, foram adicionados "----".

## COMPOSIÇÃO DA RENTABILIDADE

FUNDOS EXCLUSIVOS	ATIVOS RELACIONADOS	GEBSAPREV SUPER CONSERVADOR	GEBSAPREV CONSERVADOR	GEBSAPREV MODERADO	GEBSAPREV AGRESSIVO
GEBSAPREV AZUL FIC MULTIMERCADO CRÉDITO PRIVADO	TÍTULOS PRIVADOS E TÍTULOS PÚBLICOS COM BAIXÍSSIMA VOLATILIDADE	1,18%	0,71%	0,27%	0,31%
GEBSAPREV AMARELO FIC MULTIMERCADO CRÉDITO PRIVADO	TÍTULOS PÚBLICOS COM VOLATILIDADE E RENDA FIXA NO EXTERIOR	0,00%	0,31%	0,24%	0,46%
GEBSAPREV LARANJA FIC MULTIMERCADO	DIVERSOS ATIVOS NO BRASIL E NO EXTERIOR	0,00%	0,08%	0,11%	0,21%
GEBSAPREV VERMELHO FIC AÇÕES	AÇÕES NO BRASIL E NO EXTERIOR	0,00%	0,00%	-0,50%	-1,52%
OPERAÇÕES COM PARTICIPANTES	EMPRÉSTIMOS	0,01%	0,01%	0,00%	0,00%
<b>RENTABILIDADE TOTAL</b>		<b>1,19%</b>	<b>1,11%</b>	<b>0,12%</b>	<b>-0,54%</b>

MANDATOS (FUNDOS EXCLUSIVOS)	ATIVOS RELACIONADOS	GE ENERGIA SUPER CONSERVADOR	GE ENERGIA CONSERVADOR	GE ENERGIA MODERADO	GE ENERGIA AGRESSIVO
GEBSAPREV AZUL FIC MULTIMERCADO CRÉDITO PRIVADO	TÍTULOS PRIVADOS E TÍTULOS PÚBLICOS COM BAIXÍSSIMA VOLATILIDADE	1,16%	0,64%	0,24%	0,35%
GEBSAPREV AMARELO FIC MULTIMERCADO CRÉDITO PRIVADO	TÍTULOS PÚBLICOS COM VOLATILIDADE E RENDA FIXA NO EXTERIOR	0,00%	0,34%	0,24%	0,49%
GEBSAPREV LARANJA FIC MULTIMERCADO	DIVERSOS ATIVOS NO BRASIL E NO EXTERIOR	0,00%	0,09%	0,11%	0,22%
GEBSAPREV VERMELHO FIC AÇÕES	AÇÕES NO BRASIL E NO EXTERIOR	0,00%	0,00%	-0,48%	-1,60%
OPERAÇÕES COM PARTICIPANTES	EMPRÉSTIMOS	0,03%	0,03%	0,00%	0,01%
<b>RENTABILIDADE TOTAL</b>		<b>1,18%</b>	<b>1,10%</b>	<b>0,10%</b>	<b>-0,55%</b>

MANDATOS (FUNDOS EXCLUSIVOS)	ATIVOS RELACIONADOS	AEROSPACE SUPER CONSERVADOR	AEROSPACE CONSERVADOR	AEROSPACE MODERADO	AEROSPACE AGRESSIVO
GEBSAPREV AZUL FIC MULTIMERCADO CRÉDITO PRIVADO	TÍTULOS PRIVADOS E TÍTULOS PÚBLICOS COM BAIXÍSSIMA VOLATILIDADE	1,16%	0,70%	0,26%	0,42%
GEBSAPREV AMARELO FIC MULTIMERCADO CRÉDITO PRIVADO	TÍTULOS PÚBLICOS COM VOLATILIDADE E RENDA FIXA NO EXTERIOR	0,00%	0,31%	0,23%	0,48%
GEBSAPREV LARANJA FIC MULTIMERCADO	DIVERSOS ATIVOS NO BRASIL E NO EXTERIOR	0,00%	0,08%	0,10%	0,22%
GEBSAPREV VERMELHO FIC AÇÕES	AÇÕES NO BRASIL E NO EXTERIOR	0,00%	0,00%	-0,47%	-1,60%
OPERAÇÕES COM PARTICIPANTES	EMPRÉSTIMOS	0,02%	0,02%	0,01%	0,01%
<b>RENTABILIDADE TOTAL</b>		<b>1,19%</b>	<b>1,11%</b>	<b>0,12%</b>	<b>-0,48%</b>

MANDATOS (FUNDOS EXCLUSIVOS)	ATIVOS RELACIONADOS	HEALTHCARE SUPER CONSERVADOR	HEALTHCARE CONSERVADOR	HEALTHCARE MODERADO	HEALTHCARE AGRESSIVO
GEBSAPREV AZUL FIC MULTIMERCADO CRÉDITO PRIVADO	TÍTULOS PRIVADOS E TÍTULOS PÚBLICOS COM BAIXÍSSIMA VOLATILIDADE	1,17%	0,72%	0,27%	0,35%
GEBSAPREV AMARELO FIC MULTIMERCADO CRÉDITO PRIVADO	TÍTULOS PÚBLICOS COM VOLATILIDADE E RENDA FIXA NO EXTERIOR	0,00%	0,31%	0,23%	0,47%
GEBSAPREV LARANJA FIC MULTIMERCADO	DIVERSOS ATIVOS NO BRASIL E NO EXTERIOR	0,00%	0,08%	0,11%	0,21%
GEBSAPREV VERMELHO FIC AÇÕES	AÇÕES NO BRASIL E NO EXTERIOR	0,00%	0,00%	-0,48%	-1,56%
OPERAÇÕES COM PARTICIPANTES	EMPRÉSTIMOS	0,01%	0,01%	0,00%	0,00%
<b>RENTABILIDADE TOTAL</b>		<b>1,19%</b>	<b>1,11%</b>	<b>0,13%</b>	<b>-0,52%</b>