

CENÁRIO ECONÔMICO

O **cenário global** tornou-se mais complexo ao longo do último mês, com a escalada do conflito no Oriente Médio adicionando um novo choque de energia a um ambiente já marcado por inflação persistente e maiores incertezas para a condução da política econômica. Nos Estados Unidos, a atividade segue resiliente, sustentada pelo consumo e por um mercado de trabalho ainda resiliente apesar de pouco dinâmico. Sinais recentes na indústria e o aumento de custos indicam um ambiente típico de choque de oferta, com implicações estagflacionárias. Nesse contexto, o Federal Reserve tem reforçado uma postura cautelosa e dependente dos dados, diante de uma inflação ainda acima da meta e riscos crescentes associados à persistência do choque energético.

Na **Área do Euro**, a economia continua em expansão moderada, mas com sinais crescentes de fragilidade. A atividade segue positiva, embora sem aceleração relevante, enquanto o choque de energia já começa a pressionar os custos industriais e a inflação cheia. Por ora, o núcleo permanece relativamente comportado, o que sustenta uma postura de espera por parte do Banco Central Europeu. Ainda assim, a elevada dependência energética da região aumenta a sensibilidade a choques adicionais, elevando o risco de efeitos de segunda ordem sobre inflação e atividade.

Na **China**, os dados recentes indicam uma melhora cíclica no início do ano, impulsionada por exportações e produção industrial, mas o quadro estrutural permanece desafiador. O crescimento segue desbalanceado, com consumo ainda fraco, mercado de trabalho em deterioração e setor imobiliário pressionado. Ao mesmo tempo, a definição de uma meta de crescimento mais baixa reforça a estratégia de acomodação gradual da economia, mantendo a dependência de exportações e investimento industrial como principais vetores de expansão.

No **Brasil**, os dados de atividade surpreendem positivamente no início de 2026, sustentados por um mercado de trabalho resiliente, crescimento real dos salários e sinais de recuperação na indústria. Em contrapartida, a inflação voltou a surpreender para cima, com aceleração dos núcleos e pressões relevantes em serviços e alimentos, além de riscos adicionais associados ao repasse do choque de energia. Esse ambiente já se reflete nas expectativas, que voltaram a subir de forma relevante nas últimas semanas.

Nesse contexto, o cenário para a política monetária tornou-se mais desafiador. Embora o Banco Central mantenha a avaliação de que a política se encontra em território restritivo e que o processo de transmissão avança, o aumento da incerteza externa, a resiliência da atividade e a deterioração das expectativas reforçam a necessidade de cautela. Dessa forma, a expectativa do mercado é a continuidade do processo de calibragem, com um corte de 25 pontos-base na reunião de abril, condicionado à estabilidade do ambiente externo. Ainda assim, o ciclo deverá permanecer gradual e assimétrico, com manutenção de postura contracionista ao longo do processo e riscos crescentes de limitação adicional do espaço para flexibilização ao longo de 2026.

RENTABILIDADE MENSAL DOS PERFIS DE INVESTIMENTOS

GEBSAPREV

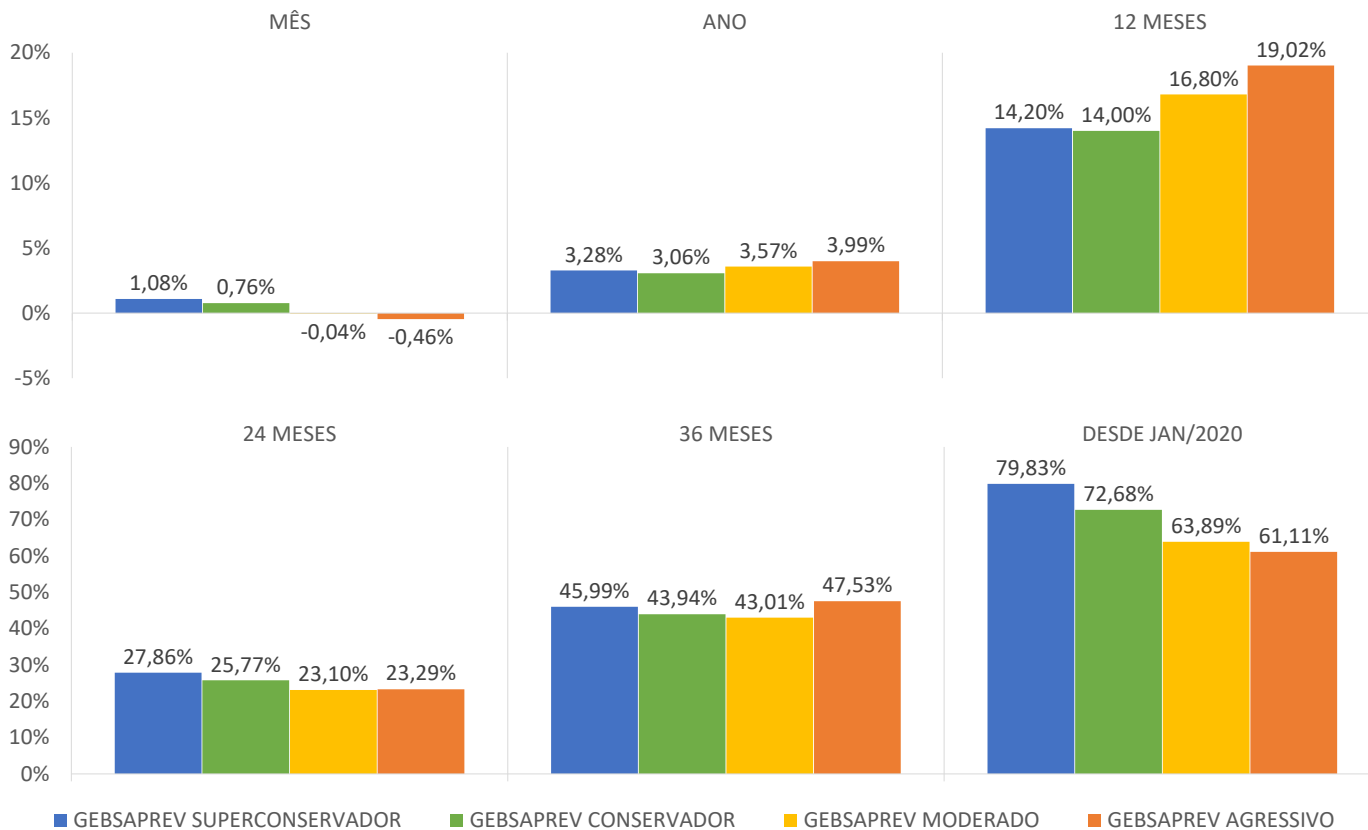

GE ENERGIA

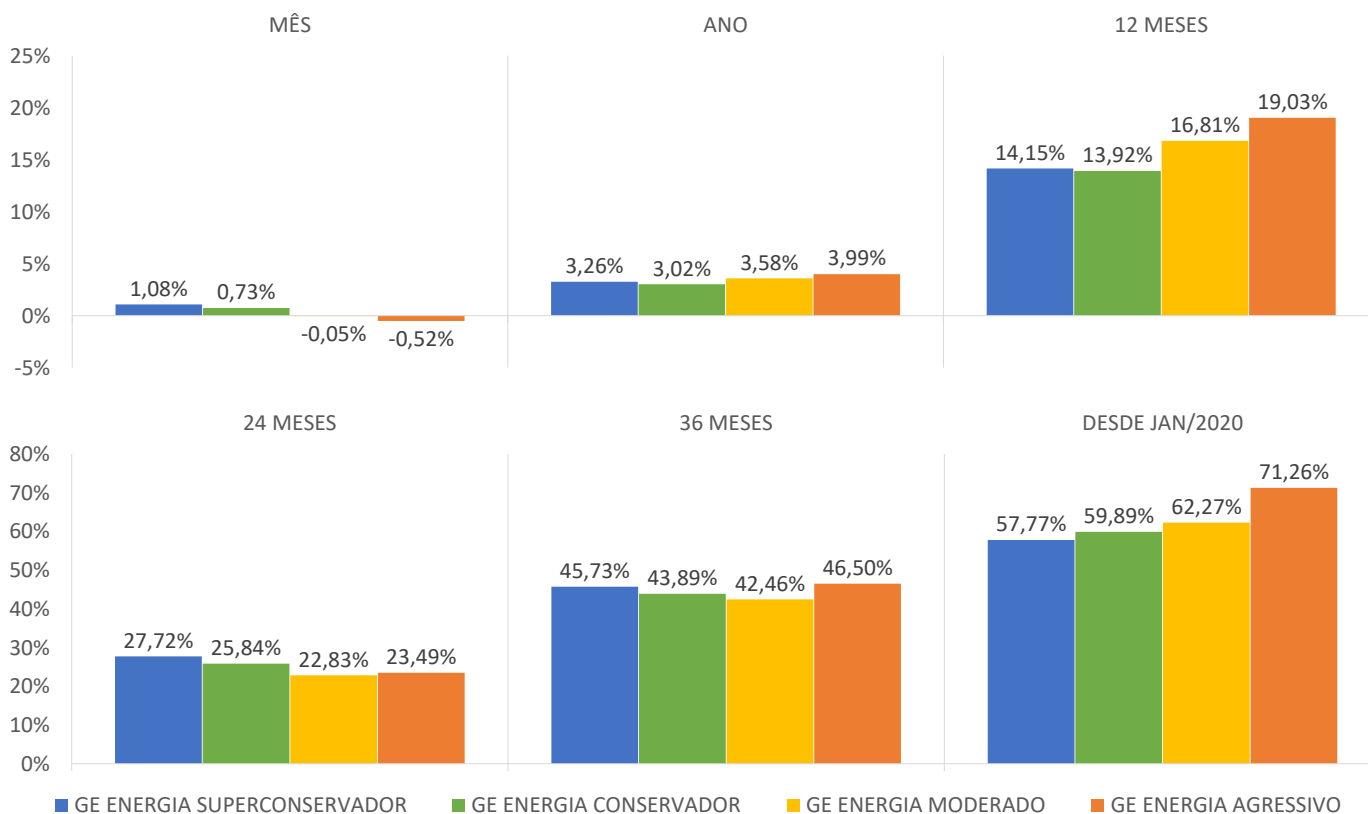

RENTABILIDADE MENSAL DOS PERFIS DE INVESTIMENTOS

AEROSPACE

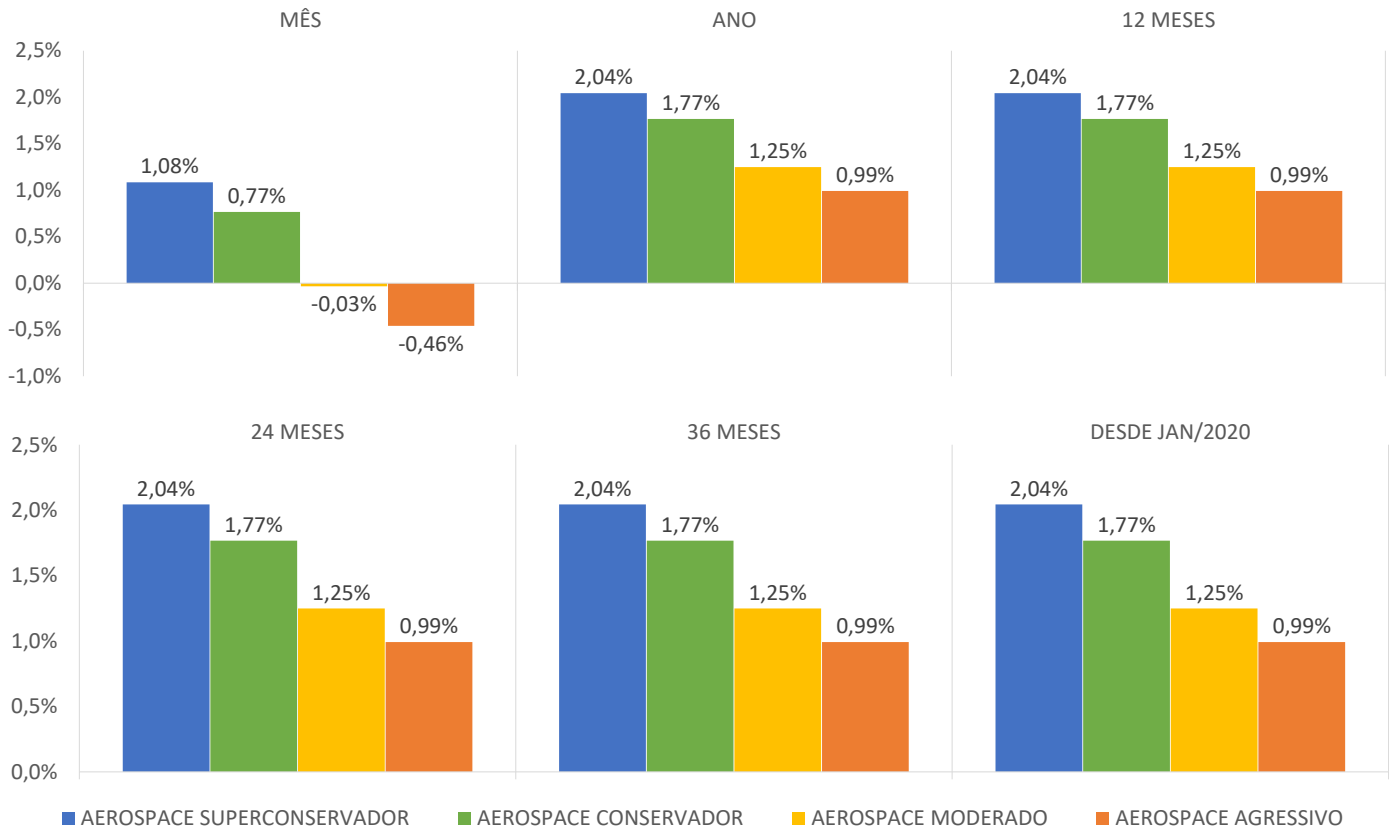

HEALTHCARE

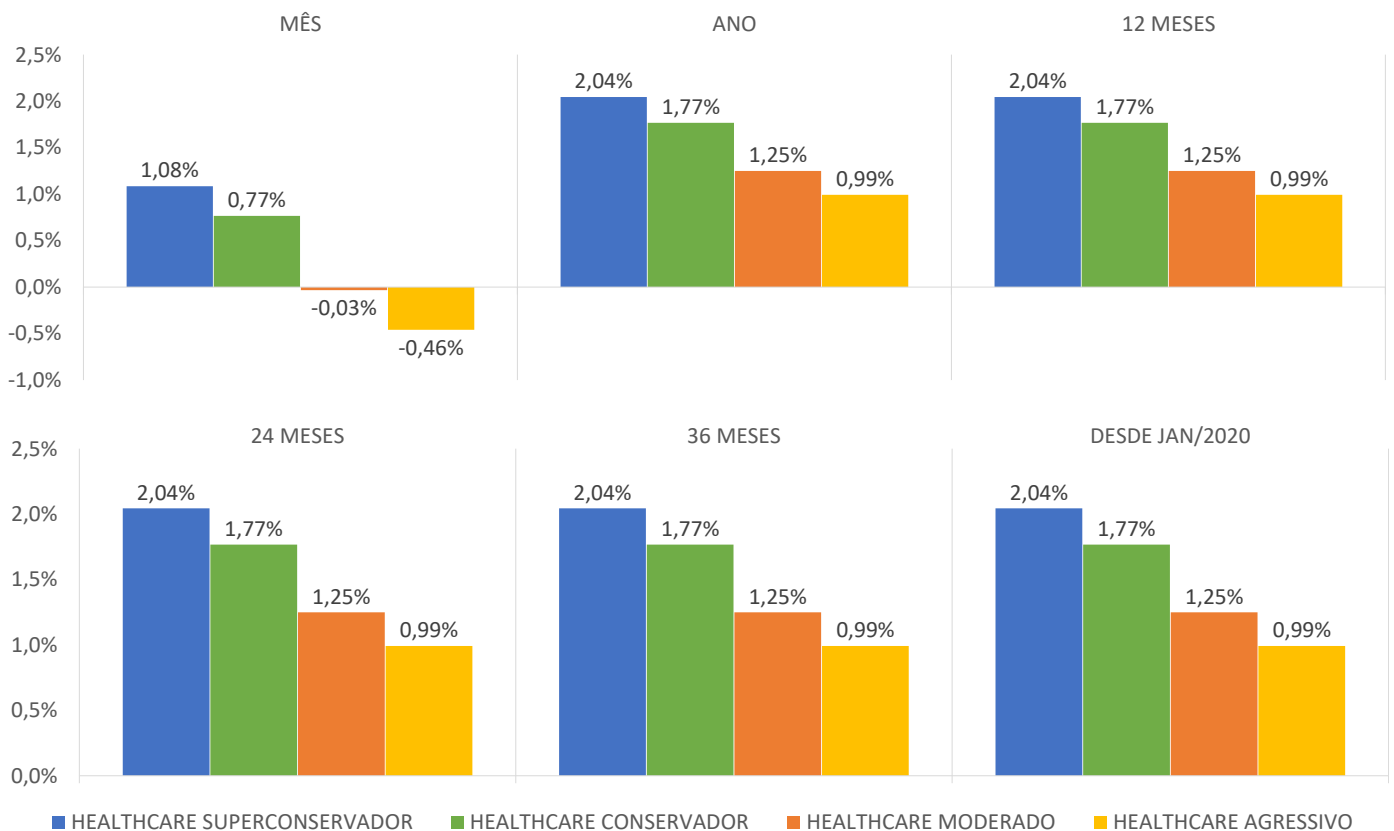

RENTABILIDADE DOS BENCHMARKS E DAS VARIAÇÕES ESPERADAS DOS RETORNOS

SUPERCONSERVADOR

	GEBSAPREV	GE ENERGIA	AEROSPACE	HEALTHCARE
MÊS	1,08%	1,08%	1,08%	1,08%
ANO	3,28%	3,26%	2,04%	2,04%
12 MESES	14,20%	14,15%	2,04%	2,04%
24 MESES	27,86%	27,72%	2,04%	2,04%
36 MESES	45,99%	45,73%	2,04%	2,04%
DESDE JAN/2020	79,83%	57,77%	2,04%	2,04%

BENCHMARKS

	ALVO		
	95% CDI	100% CDI	105% CDI
	1,15%	1,21%	1,27%
	3,24%	3,41%	3,59%
	14,00%	14,79%	15,58%
	26,16%	27,72%	29,29%
	40,94%	43,50%	46,12%
	72,91%	77,96%	83,16%

CONSERVADOR

	GEBSAPREV	GE ENERGIA	AEROSPACE	HEALTHCARE
MÊS	0,76%	0,73%	0,77%	0,77%
ANO	3,06%	3,02%	1,77%	1,77%
12 MESES	14,00%	13,92%	1,77%	1,77%
24 MESES	25,77%	25,84%	1,77%	1,77%
36 MESES	43,94%	43,89%	1,77%	1,77%
DESDE JAN/2020	72,68%	59,89%	1,77%	1,77%

BENCHMARKS

	ALVO		
	75% CDI	105% CDI	125% CDI
	0,91%	1,27%	1,52%
	2,55%	3,59%	4,28%
	10,90%	15,58%	18,81%
	20,14%	29,29%	35,77%
	31,12%	46,12%	57,06%
	54,08%	83,16%	105,54%

MODERADO

	GEBSAPREV	GE ENERGIA	AEROSPACE	HEALTHCARE
MÊS	-0,04%	-0,05%	-0,03%	-0,03%
ANO	3,57%	3,58%	1,25%	1,25%
12 MESES	16,80%	16,81%	1,25%	1,25%
24 MESES	23,10%	22,83%	1,25%	1,25%
36 MESES	43,01%	42,46%	1,25%	1,25%
DESDE JAN/2020	63,89%	62,27%	1,25%	1,25%

BENCHMARKS

	ALVO		
	35% CDI	110% CDI	175% CDI
	0,42%	1,33%	2,13%
	1,18%	3,76%	6,05%
	4,95%	16,38%	27,29%
	8,94%	30,88%	53,42%
	13,48%	48,78%	88,13%
	22,36%	88,52%	174,15%

AGRESSIVO

	GEBSAPREV	GE ENERGIA	AEROSPACE	HEALTHCARE
MÊS	-0,46%	-0,52%	-0,46%	-0,46%
ANO	3,99%	3,99%	0,99%	0,99%
12 MESES	19,02%	19,03%	0,99%	0,99%
24 MESES	23,29%	23,49%	0,99%	0,99%
36 MESES	47,53%	46,50%	0,99%	0,99%
DESDE JAN/2020	61,11%	71,26%	0,99%	0,99%

BENCHMARKS

	ALVO		
	15% CDI	115% CDI	200% CDI
	0,18%	1,40%	2,44%
	0,50%	3,93%	6,94%
	2,09%	17,19%	31,75%
	3,74%	32,49%	63,09%
	5,57%	51,49%	105,90%
	9,03%	94,03%	216,62%

RENTABILIDADE DOS PRINCIPAIS ÍNDICES DE MERCADOS

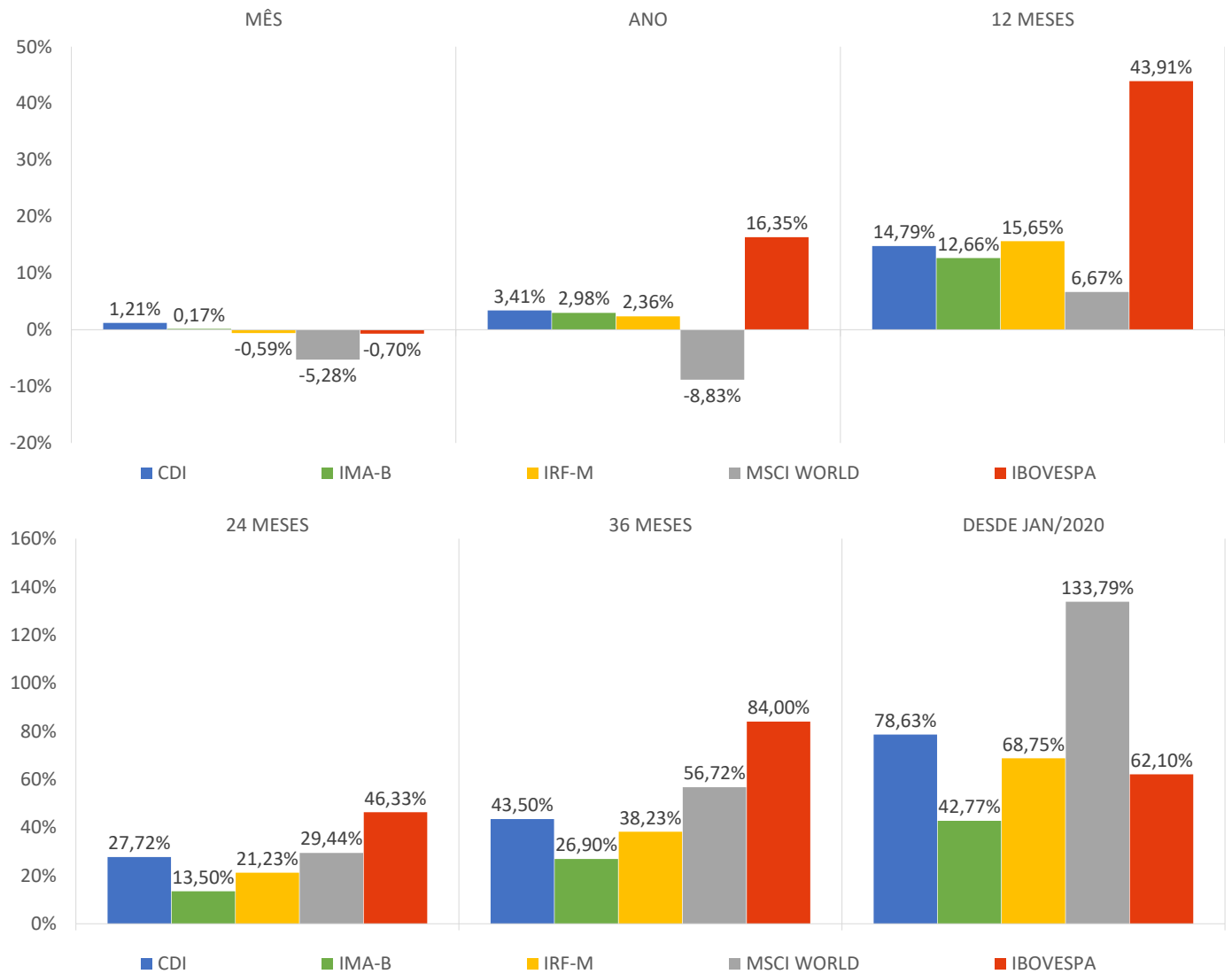

COMENTÁRIO

O encerramento do primeiro trimestre de 2026 foi marcado por maior volatilidade nos mercados, em um ambiente de incertezas geopolíticas, inflação ainda pressionada e cautela por parte dos principais bancos centrais. Nesse contexto, os ativos de renda fixa doméstica apresentaram desempenho mais resiliente no mês, com alta de 1,21% do CDI, 1,27% do IMA-S e 0,17% do IMA-B, enquanto o IRF-M recuou 0,59%. Já os mercados acionários mostraram desempenho mais fraco no período, com queda de 0,70% do Ibovespa, 6,55% do MSCI World e 5,09% do S&P 500, ambos em moeda original, refletindo um ambiente global mais avesso ao risco.

VOLATILIDADE/RISCO DOS ÍNDICES E DOS PERFIS DE INVESTIMENTOS

GEBSAPREV

SUPERCONSERVADOR	CONSERVADOR	MODERADO	AGRESSIVO
0,09%	0,16%	0,79%	1,24%

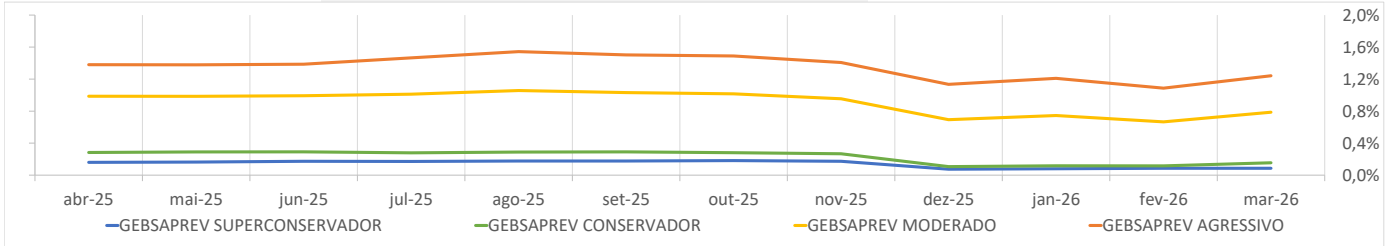

GE ENERGIA

SUPERCONSERVADOR	CONSERVADOR	MODERADO	AGRESSIVO
0,09%	0,16%	0,79%	1,24%

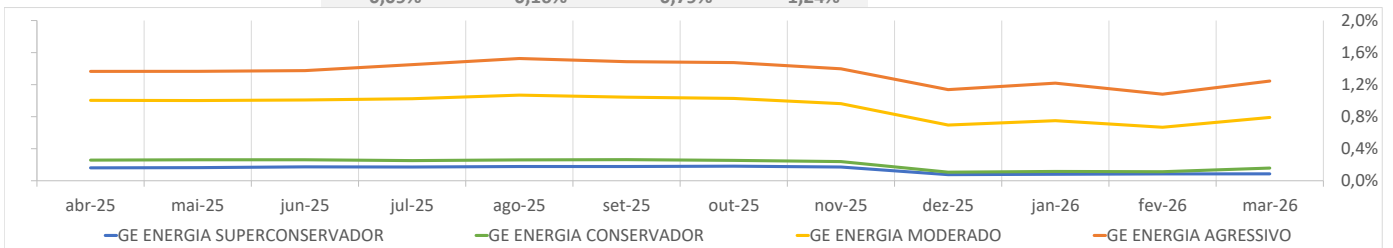

AEROSPACE

SUPERCONSERVADOR	CONSERVADOR	MODERADO	AGRESSIVO
0,10%	0,16%	0,93%	1,36%

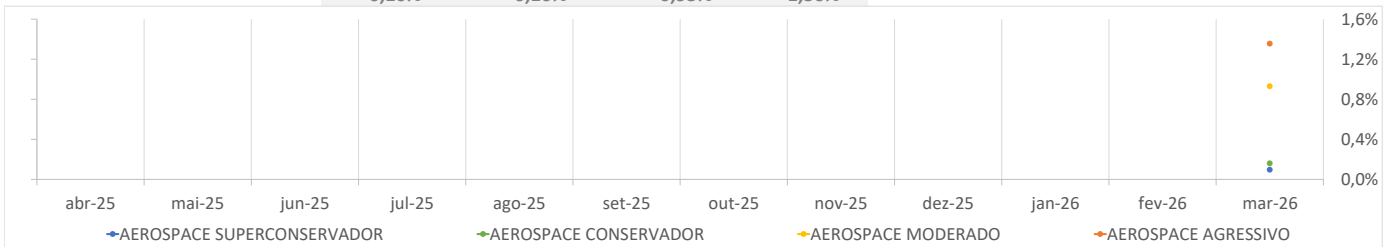

HEALTHCARE

SUPERCONSERVADOR	CONSERVADOR	MODERADO	AGRESSIVO
0,10%	0,16%	0,93%	1,36%

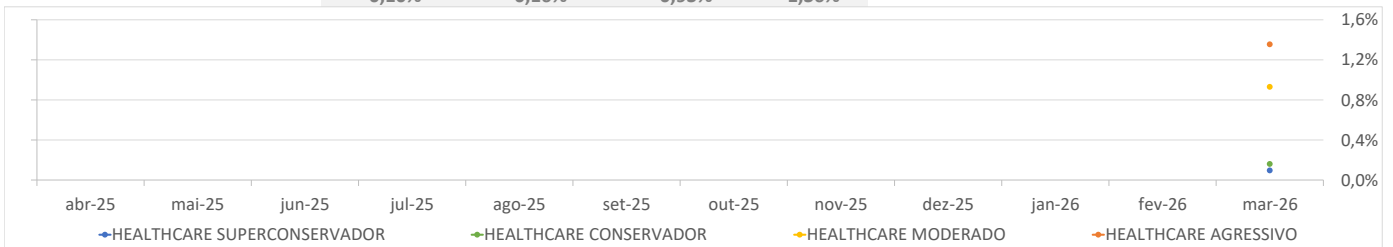

100% CDI	IMA-B	IRF-M	MSCI WORLD	IBOVESPA
0,09%	0,86%	0,93%	3,30%	4,14%

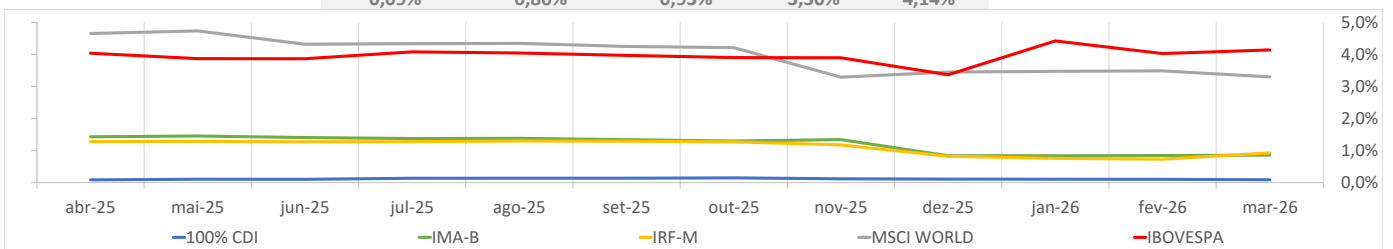

ALOCAÇÃO DOS PERFIS DE INVESTIMENTOS

GEB SAPREV

MANDATOS	ATIVOS RELACIONADOS	SUPERCONSERVADOR	CONSERVADOR	MODERADO	AGRESSIVO
BAIXO RISCO(GEBSAPREV AZUL)	TÍTULOS PRIVADOS E TÍTULOS PÚBLICOS COM BAIXÍSSIMA VOLATILIDADE	99,61%	60,58%	32,44%	20,56%
MÉDIO RISCO(GEBSAPREV AMARELO)	TÍTULOS PÚBLICOS COM VOLATILIDADE E RENDA FIXA NO EXTERIOR	0,00%	31,96%	37,66%	39,29%
ESTRUTURADO(GEBSAPREV LARANJA)	DIVERSOS ATIVOS NO BRASIL E NO EXTERIOR	0,00%	7,11%	14,45%	14,71%
RENDA VARIÁVEL(GEBSAPREV VERMELHO)	AÇÕES NO BRASIL E NO EXTERIOR	0,00%	0,00%	15,29%	25,36%
OPERAÇÕES COM PARTICIPANTES	EMPRÉSTIMOS	0,39%	0,35%	0,16%	0,08%

GE ENERGIA

MANDATOS	ATIVOS RELACIONADOS	SUPERCONSERVADOR	CONSERVADOR	MODERADO	AGRESSIVO
BAIXO RISCO(GEBSAPREV AZUL)	TÍTULOS PRIVADOS E TÍTULOS PÚBLICOS COM BAIXÍSSIMA VOLATILIDADE	98,49%	57,25%	30,99%	17,72%
MÉDIO RISCO(GEBSAPREV AMARELO)	TÍTULOS PÚBLICOS COM VOLATILIDADE E RENDA FIXA NO EXTERIOR	0,00%	33,36%	38,58%	40,81%
ESTRUTURADO(GEBSAPREV LARANJA)	DIVERSOS ATIVOS NO BRASIL E NO EXTERIOR	0,00%	7,80%	14,84%	15,07%
RENDA VARIÁVEL(GEBSAPREV VERMELHO)	AÇÕES NO BRASIL E NO EXTERIOR	0,00%	0,00%	15,37%	26,10%
OPERAÇÕES COM PARTICIPANTES	EMPRÉSTIMOS	1,51%	1,60%	0,22%	0,30%

AEROSPACE

MANDATOS	ATIVOS RELACIONADOS	SUPERCONSERVADOR	CONSERVADOR	MODERADO	AGRESSIVO
BAIXO RISCO(GEBSAPREV AZUL)	TÍTULOS PRIVADOS E TÍTULOS PÚBLICOS COM BAIXÍSSIMA VOLATILIDADE	98,81%	60,21%	32,68%	21,11%
MÉDIO RISCO(GEBSAPREV AMARELO)	TÍTULOS PÚBLICOS COM VOLATILIDADE E RENDA FIXA NO EXTERIOR	0,00%	31,50%	37,31%	38,90%
ESTRUTURADO(GEBSAPREV LARANJA)	DIVERSOS ATIVOS NO BRASIL E NO EXTERIOR	0,00%	7,01%	14,31%	14,56%
RENDA VARIÁVEL(GEBSAPREV VERMELHO)	AÇÕES NO BRASIL E NO EXTERIOR	0,00%	0,00%	15,15%	25,11%
OPERAÇÕES COM PARTICIPANTES	EMPRÉSTIMOS	1,19%	1,28%	0,54%	0,32%

HEALTHCARE

MANDATOS	ATIVOS RELACIONADOS	SUPERCONSERVADOR	CONSERVADOR	MODERADO	AGRESSIVO
BAIXO RISCO(GEBSAPREV AZUL)	TÍTULOS PRIVADOS E TÍTULOS PÚBLICOS COM BAIXÍSSIMA VOLATILIDADE	99,24%	60,53%	32,63%	20,80%
MÉDIO RISCO(GEBSAPREV AMARELO)	TÍTULOS PÚBLICOS COM VOLATILIDADE E RENDA FIXA NO EXTERIOR	0,00%	31,78%	37,49%	39,13%
ESTRUTURADO(GEBSAPREV LARANJA)	DIVERSOS ATIVOS NO BRASIL E NO EXTERIOR	0,00%	7,07%	14,39%	14,65%
RENDA VARIÁVEL(GEBSAPREV VERMELHO)	AÇÕES NO BRASIL E NO EXTERIOR	0,00%	0,00%	15,22%	25,26%
OPERAÇÕES COM PARTICIPANTES	EMPRÉSTIMOS	0,76%	0,62%	0,27%	0,16%

COMPOSIÇÃO DOS FUNDOS EXCLUSIVOS

FUNDOS DE INVESTIMENTOS	RETORNO NO MÊS	RETORNO NO ANO	CNPJ	% ALOCAÇÃO
GEBSAPREV AZUL FUNDO DE INVESTIMENTO FINANCEIRO DA CIC MULTIMERCADO CRÉDITO PRIVADO RESP LIMITADA	1,09%	3,28%	34.867.797/0001-40	100,0%
AZ QUEST LUCE FIC FIF RENDA FIXA CRÉDITO PRIVADO LONGO PRAZO	0,28%	2,43%	23.556.185/0001-10	5,4%
AZ QUEST LUCE INSTITUCIONAL FIC DE FI FINANCEIRO RENDA FIXA CRÉDITO PRIVADO LONGO PRAZO	0,28%	2,43%	52.278.586/0001-54	2,8%
BB INSTITUCIONAL FUNDO DE INVESTIMENTO FINANCEIRO RENDA FIXA RESPONSABILIDADE LIMITADA	1,11%	3,30%	02.296.928/0001-90	7,2%
INTER CONSERVADOR FUNDO DE INVESTIMENTO FINANCEIRO RENDA FIXA CRÉDITO PRIVADO RESP LIMITADA	1,08%	3,12%	20.879.578/0001-77	3,0%
SULAMÉRICA EXCELLENCE FIF RENDA FIXA CRÉDITO PRIVADO DE RESPONSABILIDADE LIMITADA	1,19%	3,41%	04.899.128/0001-90	2,7%
FAIRFIELD FUNDO DE INVESTIMENTO FINANCEIRO RENDA FIXA CRÉDITO PRIVADO RESPONSABILIDADE LIMITADA	1,21%	3,45%	18.814.287/0001-59	46,0%
ITAÚ CUSTÓDIA RENDA FIXA CURTO PRAZO CAIXA FIF RESPONSABILIDADE LIMITADA	1,17%	3,29%	11.419.792/0001-50	1,9%
MAG HIGH GRADE FIF CLASSE DE INVESTIMENTO RENDA FIXA CRÉDITO PRIVADO LONGO PRAZO RESP LIMITADA	1,16%	3,42%	50.223.269/0001-05	2,0%
SAFRA CAPITAL MARKET PREMIUM FIF CIC RENDA FIXA REFERENCIADA DI CRÉDITO PRIVADO RESP LIMITADA	1,20%	3,41%	17.254.044/0001-40	7,0%
SOMMA TORINO FIF - CI RF CRED PRIV LP - RESP LIMITADA	1,14%	3,49%	28.206.220/0001-95	3,3%
SPARTA TOP FIC DE FIF RENDA FIXA CRÉDITO PRIVADO LONGO PRAZO - RESPONSABILIDADE LIMITADA	1,07%	3,25%	14.188.162/0001-00	14,0%
ITAÚ INSTITUCIONAL RENDA FIXA REFERENCIADO DI FIF RESP LIMITADA	1,17%	3,36%	00.832.435/0001-00	4,5%
Caixa	---	---		0,2%

FUNDOS DE INVESTIMENTOS	RETORNO NO MÊS	RETORNO NO ANO	CNPJ	% ALOCAÇÃO
GEBSAPREV AMARELO FUNDO DE INVESTIMENTO FINANCEIRO DA CIC MULTIMERCADO CRÉDITO PRIVADO RESP LIMITADA	0,56%	2,81%	34.867.805/0001-59	100,0%
JPMORGAN GLOBAL MACRO OPPORTUNITIES FIF MULTIMERCADO INVESTIMENTO NO EXTERIOR - RESP LIMITADA	-5,13%	-3,01%	26.094.770/0001-34	0,9%
ARX VINSON INSTITUCIONAL FIC DE FI FINANCEIRO RENDA FIXA CRÉDITO PRIVADO - RESPONSABILIDADE LIMITADA	0,90%	2,69%	41.579.363/0001-00	5,2%
BB PREVIDENCIÁRIO RENDA FIXA IRF-M TÍTULOS PÚBLICOS FUNDO DE INVESTIMENTO FINANCEIRO RESP LIMITADA	-0,63%	2,28%	07.111.384/0001-69	4,3%
BB PREVIDENCIÁRIO RENDA FIXA IMA-B5+ TÍTULOS PÚBLICOS FIF RESPONSABILIDADE LIMITADA	-0,79%	2,24%	13.327.340/0001-73	6,2%
BV ATUARIAL FI FINANCEIRO - CI MULT CRED PRIV - RESP LIMITADA	0,79%	3,83%	14.491.564/0001-89	12,2%
GEBSAPREV JUROS REAL FUNDO DE INVESTIMENTO FINANCEIRO RENDA FIXA RESPONSABILIDADE LIMITADA	1,51%	3,29%	60.709.192/0001-31	27,1%
ICATU VANGUARDA INFLAÇÃO LONGA FIF - CLASSE DE INVESTIMENTO RENDA FIXA LP - RESP LIMITADA	-0,78%	2,26%	10.756.541/0001-06	2,2%
ITAÚ CUSTÓDIA RENDA FIXA CURTO PRAZO CAIXA FIF RESPONSABILIDADE LIMITADA	1,17%	3,29%	11.419.792/0001-50	1,9%
JGP CORPORATE FIC DE FIF RENDA FIXA CRÉDITO PRIVADO LONGO PRAZO - RESPONSABILIDADE LIMITADA	1,01%	3,14%	20.824.446/0001-48	6,9%
PIMCO INCOME FI FINANCEIRO MULTIMERCADO INVESTIMENTO NO EXTERIOR - RESPONSABILIDADE LIMITADA	-1,74%	1,06%	23.720.107/0001-00	4,3%
ROOT CAPITAL CRÉDITO HG INSTITUCIONAL FIF RENDA FIXA CRÉDITO PRIVADO - RESPONSABILIDADE LIMITADA	0,73%	2,86%	52.115.449/0001-07	4,5%
SOMMA FIRENZE FI FINANCEIRO - CI RF CRED PRIV LP - RESP LIMITADA	1,14%	3,44%	45.511.206/0001-14	3,1%
SPX SEAHAWK FIF CIC RENDA FIXA CRÉDITO PRIVADO LONGO PRAZO RESP LIMITADA	0,09%	2,00%	35.505.971/0001-78	4,8%
VINCI IMOBILIÁRIO FIF - CI RENDA FIXA CRÉDITO PRIVADO II - RESP LIMITADA	-0,55%	-1,35%	31.248.496/0001-40	3,8%
TIVIO INSTITUCIONAL RENDA FIXA CRED PRIV FUNDO DE INVESTIMENTO FINANCEIRO - RESP LIMITADA	1,08%	3,25%	06.866.051/0001-87	4,6%
BRADESCO FIF RF IE CRÉDITO PRIVADO YIELD EXPLORER BRL - RESP LIMITADA	-0,44%	0,22%	20.216.173/0001-59	2,2%
GALAPAGOS HEDGE FUND RESP LIMITADA FII - GLCR11	---	---	59.669.570/0001-11	1,2%
BB PREMIUM MALLS RESP LIMITADA FII - BBIG11	---	---	54.375.187/0001-37	0,5%
GALAPAGOS FEEDER LOGÍSTICO RESP LIMITADA FII - GLPF11	---	---	58.378.463/0001-71	2,7%
Tít. Públicos e Caixa	---	---		1,2%

Obs: para os fundos como FIF's, FIP's e FIDIC's, que os retornos não são acompanhados por cota (devido ao prazo de divulgação ou amortização de retornos), ou que os retornos não estavam disponíveis no período, foram adicionados "-".

COMPOSIÇÃO DOS FUNDOS EXCLUSIVOS

FUNDOS DE INVESTIMENTOS	RETORNO NO MÊS	RETORNO NO ANO	CNPJ	% ALOCAÇÃO
GEBSAPREV LARANJA FIF DA CLASSE DE INVESTIMENTO EM COTAS MULTIMERCADO RESPONSABILIDADE LIMITADA	-0,98%	2,30%	34.867.818/0001-28	100,0%
AZ QUEST LOW VOL FUNDO DE INVESTIMENTO FINANCEIRO MULTIMERCADO	1,25%	3,34%	10.320.188/0001-09	8,3%
CANVAS VECTOR FIC DE FUNDOS DE INVESTIMENTO FINANCEIRO MULTIMERCADO - RESPONSABILIDADE LIMITADA	-3,97%	0,44%	28.866.524/0001-89	4,5%
ÉXES D90 FUNDO DE INVESTIMENTO EM DIREITOS CREDITÓRIOS	---	---	38.065.069/0001-76	5,6%
GENOA CAPITAL RADAR 701 CIC DE CLASSE DE INVESTIMENTO MULTIMERCADO - RESP LIMITADA	-1,17%	2,45%	36.017.810/0001-06	9,1%
ITAÚ CUSTÓDIA RENDA FIXA CURTO PRAZO CAIXA FIF RESPONSABILIDADE LIMITADA	1,17%	3,29%	11.419.792/0001-50	6,7%
ITAÚ JANEIRO DISTRIBUIDORES FIF DA CLASSE DE INV EM COTAS MULTIMERCADO - RESPONSABILIDADE LIMITADA	-4,04%	-1,12%	52.285.727/0001-66	8,4%
KAPITALO KAPPA FIN FUNDO DE INVESTIMENTO FINANCEIRO EM COTAS DE FUNDOS DE INVESTIMENTO MULTIMERCADO	-6,46%	-1,19%	12.105.940/0001-24	11,2%
LIFT SO II FEEDER FUNDO DE INVESTIMENTO FINANCEIRO - RESPONSABILIDADE LIMITADA	2,69%	3,42%	62.604.404/0001-41	1,2%
ACE CAPITAL DINÂMICO FIC DE FI FINANCEIRO MULTIMERCADO - RESPONSABILIDADE LIMITADA	0,51%	2,42%	14.180.011/0001-05	8,2%
ACE CAPITAL MULTICENÁRIOS FIC DE FI FINANCEIRO MULTIMERCADO - RESPONSABILIDADE LIMITADA	-6,43%	3,72%	47.612.105/0001-65	5,2%
V8 SPEEDWAY LONG SHORT FIC FIF MULTIMERCADO	-0,50%	0,37%	39.354.762/0001-21	4,6%
ABSOLUTE VERTEX II FIC DE FUNDOS DE INVESTIMENTO FINANCEIRO MULTIMERCADO - RESPONSABILIDADE LIMITADA	-0,88%	2,65%	23.565.803/0001-99	8,6%
VINCI CREDITO MULTIESTRATÉGIA FUNDO DE INVESTIMENTO FINANCEIRO MULTIMERCADO	0,10%	-0,27%	37.099.037/0001-29	5,4%
KINEA PRIVATE EQUITY IV FEEDER INSTITUCIONAL II FIF MULTIESTRATÉGIA RESP LIMITADA	2,10%	1,55%	28.849.618/0001-40	6,0%
SEYMOUR FIC DE FUNDOS DE INVESTIMENTO EM PARTICIPAÇÕES MULTIESTRATÉGIA DE RESPONSABILIDADE LIMITADA	0,69%	5,33%	54.305.003/0001-62	4,1%
Stratus SCP III Brasil Fundo de Investimento em Participações - Multiestratégia	---	---	28.686.463/0001-78	2,8%
Caixa	---	---		0,0%

FUNDOS DE INVESTIMENTOS	RETORNO NO MÊS	RETORNO NO ANO	CNPJ	% ALOCAÇÃO
GEBSAPREV VERMELHO FIF DA CLASSE DE INVESTIMENTO EM COTAS EM AÇÕES RESPONSABILIDADE LIMITADA	-2,88%	7,34%	34.867.829/0001-08	100,0%
GUEPARDO INSTITUCIONAL FUNDO DE INVESTIMENTO FINANCEIRO EM COTAS DE FUNDOS DE INVESTIMENTO EM AÇÕES	-2,70%	11,88%	08.830.947/0001-31	16,1%
ITAÚ CUSTÓDIA RENDA FIXA CURTO PRAZO CAIXA FIF RESPONSABILIDADE LIMITADA	1,17%	3,29%	11.419.792/0001-50	3,0%
BENEVENTO FUNDO DE INVESTIMENTO FINANCEIRO EM AÇÕES - RESPONSABILIDADE LIMITADA	-9,17%	-10,50%	34.702.622/0001-83	2,5%
ACE CAPITAL ABSOLUTO INSTITUCIONAL FIC DE FI FINANCEIRO EM AÇÕES - RESPONSABILIDADE LIMITADA	-0,38%	13,79%	07.124.064/0001-43	7,8%
CONSTELLATION INSTITUCIONAL FI FINANCEIRO EM COTAS DE FUNDOS DE INVESTIMENTO DE AÇÕES	-0,58%	2,47%	16.948.298/0001-04	8,2%
HERMEU FUNDO DE INVESTIMENTO FINANCEIRO EM AÇÕES - RESPONSABILIDADE LIMITADA	-4,55%	0,49%	57.525.392/0001-20	2,0%
REACH FUNDO DE INVESTIMENTO EM AÇÕES	-2,61%	2,68%	20.468.028/0001-65	4,1%
ITAÚ INSTITUCIONAL BOVV11 FIF DA CLASSE DE INVESTIMENTO EM COTAS EM AÇÕES RESPONSABILIDADE LIMITADA	-0,55%	16,51%	48.107.252/0001-40	0,6%
LEBLON AÇÕES II INSTITUCIONAL FIC DE FUNDOS DE INVESTIMENTO FINANCEIRO	-3,50%	9,62%	26.768.800/0001-40	10,6%
LIS VALUE FUNDO DE INVESTIMENTO FINANCEIRO EM AÇÕES - RESPONSABILIDADE LIMITADA	-3,96%	6,52%	24.325.422/0001-03	5,5%
NORTE INSTITUCIONAL CIC DE CLASSE DE INVESTIMENTO EM AÇÕES - RESP LIMITADA	-2,79%	8,52%	39.471.486/0001-81	10,6%
OCEANA SELECTION 30 E FIC DE FUNDOS DE INVESTIMENTO FINANCEIRO EM AÇÕES - RESPONSABILIDADE LIMITADA	-1,61%	7,06%	31.533.338/0001-32	10,1%
TARPON GT INSTITUCIONAL FUNDO DE INVESTIMENTO FINANCEIRO	-12,48%	-5,78%	39.346.123/0001-14	3,9%
VINCI MOSAICO INSTITUCIONAL FIF - CLASSE DE INVESTIMENTO EM AÇÕES - RESP LIMITADA	-0,41%	12,67%	28.470.587/0001-11	6,4%
VOKIN GBV ACONCÁGUA CIC DE CLASSES DE INVESTIMENTO EM AÇÕES - RESP LIMITADA	-4,69%	5,44%	13.962.947/0001-25	8,7%
Caixa	---	---		0,0%

COMPOSIÇÃO DA RENTABILIDADE

FUNDOS EXCLUSIVOS	ATIVOS RELACIONADOS	GEBSAPREV SUPER CONSERVADOR	GEBSAPREV CONSERVADOR	GEBSAPREV MODERADO	GEBSAPREV AGRESSIVO
GEBSAPREV AZUL FIC MULTIMERCADO CRÉDITO PRIVADO	TÍTULOS PRIVADOS E TÍTULOS PÚBLICOS COM BAIXÍSSIMA VOLATILIDADE	1,08%	0,65%	0,72%	0,24%
GEBSAPREV AMARELO FIC MULTIMERCADO CRÉDITO PRIVADO	TÍTULOS PÚBLICOS COM VOLATILIDADE E RENDA FIXA NO EXTERIOR	0,00%	0,18%	0,43%	0,23%
GEBSAPREV LARANJA FIC MULTIMERCADO	DIVERSOS ATIVOS NO BRASIL E NO EXTERIOR	0,00%	-0,07%	-0,29%	-0,15%
GEBSAPREV VERMELHO FIC AÇÕES	AÇÕES NO BRASIL E NO EXTERIOR	0,00%	0,00%	-0,90%	-0,78%
OPERAÇÕES COM PARTICIPANTES	EMPRÉSTIMOS	0,01%	0,01%	0,01%	0,00%
RENTABILIDADE TOTAL	RENTABILIDADE TOTAL	1,08%	0,76%	-0,04%	-0,46%

MANDATOS (FUNDOS EXCLUSIVOS)	ATIVOS RELACIONADOS	GE ENERGIA SUPER CONSERVADOR	GE ENERGIA CONSERVADOR	GE ENERGIA MODERADO	GE ENERGIA AGRESSIVO
GEBSAPREV AZUL FIC MULTIMERCADO CRÉDITO PRIVADO	TÍTULOS PRIVADOS E TÍTULOS PÚBLICOS COM BAIXÍSSIMA VOLATILIDADE	1,05%	0,60%	0,47%	0,21%
GEBSAPREV AMARELO FIC MULTIMERCADO CRÉDITO PRIVADO	TÍTULOS PÚBLICOS COM VOLATILIDADE E RENDA FIXA NO EXTERIOR	0,00%	0,18%	0,30%	0,25%
GEBSAPREV LARANJA FIC MULTIMERCADO	DIVERSOS ATIVOS NO BRASIL E NO EXTERIOR	0,00%	-0,07%	-0,20%	-0,16%
GEBSAPREV VERMELHO FIC AÇÕES	AÇÕES NO BRASIL E NO EXTERIOR	0,00%	0,00%	-0,62%	-0,81%
OPERAÇÕES COM PARTICIPANTES	EMPRÉSTIMOS	0,03%	0,03%	0,01%	0,01%
RENTABILIDADE TOTAL	RENTABILIDADE TOTAL	1,08%	0,73%	-0,05%	-0,52%

MANDATOS (FUNDOS EXCLUSIVOS)	ATIVOS RELACIONADOS	AEROSPACE SUPER CONSERVADOR	AEROSPACE CONSERVADOR	AEROSPACE MODERADO	AEROSPACE AGRESSIVO
GEBSAPREV AZUL FIC MULTIMERCADO CRÉDITO PRIVADO	TÍTULOS PRIVADOS E TÍTULOS PÚBLICOS COM BAIXÍSSIMA VOLATILIDADE	1,06%	0,64%	2,08%	0,25%
GEBSAPREV AMARELO FIC MULTIMERCADO CRÉDITO PRIVADO	TÍTULOS PÚBLICOS COM VOLATILIDADE E RENDA FIXA NO EXTERIOR	0,00%	0,17%	1,22%	0,24%
GEBSAPREV LARANJA FIC MULTIMERCADO	DIVERSOS ATIVOS NO BRASIL E NO EXTERIOR	0,00%	-0,07%	-0,82%	-0,16%
GEBSAPREV VERMELHO FIC AÇÕES	AÇÕES NO BRASIL E NO EXTERIOR	0,00%	0,00%	-2,56%	-0,80%
OPERAÇÕES COM PARTICIPANTES	EMPRÉSTIMOS	0,02%	0,02%	0,06%	0,01%
RENTABILIDADE TOTAL	RENTABILIDADE TOTAL	1,08%	0,77%	-0,03%	-0,46%

MANDATOS (FUNDOS EXCLUSIVOS)	ATIVOS RELACIONADOS	HEALTHCARE SUPER CONSERVADOR	HEALTHCARE CONSERVADOR	HEALTHCARE MODERADO	HEALTHCARE AGRESSIVO
GEBSAPREV AZUL FIC MULTIMERCADO CRÉDITO PRIVADO	TÍTULOS PRIVADOS E TÍTULOS PÚBLICOS COM BAIXÍSSIMA VOLATILIDADE	1,07%	0,65%	0,92%	0,24%
GEBSAPREV AMARELO FIC MULTIMERCADO CRÉDITO PRIVADO	TÍTULOS PÚBLICOS COM VOLATILIDADE E RENDA FIXA NO EXTERIOR	0,00%	0,17%	0,54%	0,23%
GEBSAPREV LARANJA FIC MULTIMERCADO	DIVERSOS ATIVOS NO BRASIL E NO EXTERIOR	0,00%	-0,07%	-0,37%	-0,16%
GEBSAPREV VERMELHO FIC AÇÕES	AÇÕES NO BRASIL E NO EXTERIOR	0,00%	0,00%	-1,14%	-0,78%
OPERAÇÕES COM PARTICIPANTES	EMPRÉSTIMOS	0,01%	0,01%	0,01%	0,00%
RENTABILIDADE TOTAL	RENTABILIDADE TOTAL	1,08%	0,77%	-0,03%	-0,46%