

# CENÁRIO MACROECONÔMICO

## Estado Unidos

A escalada do conflito entre Estados Unidos, Israel e Irã levou a uma forte reação nos preços do petróleo, adicionando um novo fator de risco para a inflação global e aumentando a complexidade do cenário para os bancos centrais.

Nesse contexto, o Federal Reserve enfrenta um ambiente desafiador. A economia americana continua relativamente resiliente, enquanto a inflação permanece acima da meta e os riscos associados aos preços de energia ganharam relevância. A comunicação recente do FOMC sugere um Comitê dividido, mas com predominância de uma postura cautelosa e dependente dos dados. Assim a expectativa do mercado é de um Fed paciente, com viés de flexibilização apenas gradual ao longo de 2026, condicionado a evidências mais claras de convergência da inflação e à ausência de novos choques inflacionários relevantes.

## Europa

Na Europa, a economia da área do euro continua crescendo em ritmo moderado, sustentada principalmente pela demanda doméstica. Indicadores recentes apontam continuidade da expansão no início do ano, embora sem sinais claros de aceleração. Ao mesmo tempo, o cenário inflacionário permanece relativamente benigno, com inflação próxima da meta do BCE. Ainda assim, a região permanece particularmente sensível a choques de energia, em função da elevada dependência de importações de gás e do atual nível relativamente baixo dos estoques, o que aumenta a vulnerabilidade diante da escalada das tensões no Oriente Médio.

## China

Na China, as autoridades sinalizaram maior aceitação de um ritmo estruturalmente mais moderado de crescimento. Ao mesmo tempo, o governo manteve o foco na expansão da base industrial e na autonomia tecnológica, priorizando setores estratégicos como semicondutores, inteligência artificial e biotecnologia. Apesar de alguma melhora cíclica nos indicadores recentes, a economia chinesa segue enfrentando desafios estruturais importantes, incluindo a fraqueza do consumo doméstico e a crise prolongada no setor imobiliário.

## Brasil

No Brasil, o quadro macroeconômico combina sinais mistos. A inflação recente voltou a surpreender para cima, sobretudo em serviços, enquanto a atividade econômica mostra sinais de recuperação no início do ano, apoiada por um mercado de trabalho resiliente e estímulos fiscais, após desacelerar no 2º semestre de 2025. Nesse contexto, no cenário atual, o Copom deve iniciar na próxima reunião o processo de calibragem da política monetária. Ainda assim, a recente deterioração do ambiente externo — especialmente por meio do canal de energia e câmbio — elevou o grau de incerteza e reforça nossa avaliação de que o ciclo de flexibilização ao longo de 2026 deverá ocorrer de forma gradual e cautelosa.

**RENTABILIDADE MENSAL DOS PERFIS DE INVESTIMENTOS**

**GEB SAPREV**



**GE ENERGIA**

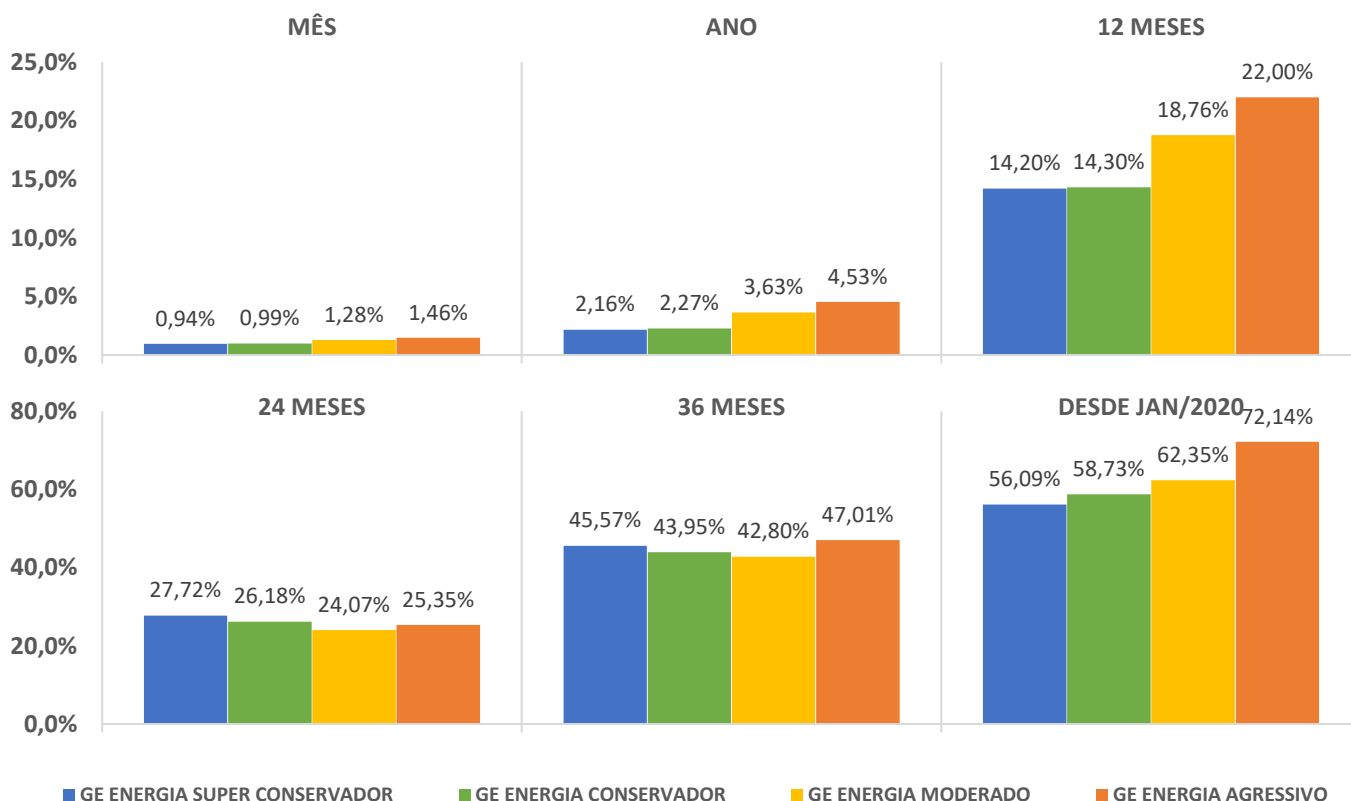

**RENTABILIDADE DOS BENCHMARKS E DAS VARIAÇÕES ESPERADAS DOS RETORNOS**

**SUPERCONSERVADOR**

	PERFIS		BENCHMARKS		
	GEBSAPREV SUPER CONSERVADOR	GE ENERGIA SUPER CONSERVADOR	RANGE VARIAÇÃO 95% CDI	ALVO 100% CDI	RANGE VARIAÇÃO 105% CDI
MÊS	0,95%	0,94%	0,95%	<b>1,00%</b>	1,05%
ANO	2,17%	2,16%	2,06%	<b>2,17%</b>	2,28%
12 MESES	14,22%	14,20%	13,73%	<b>14,50%</b>	15,28%
24 MESES	27,86%	27,72%	25,71%	<b>27,24%</b>	28,78%
36 MESES	45,84%	45,57%	40,89%	<b>43,45%</b>	46,06%
DESDE JAN/2020	77,90%	56,09%	71,55%	<b>76,49%</b>	81,57%

**CONSERVADOR**

	PERFIS		BENCHMARKS		
	GEBSAPREV CONSERVADO R	GE ENERGIA CONSERVADO R	RANGE VARIAÇÃO 75% CDI	ALVO 105% CDI	RANGE VARIAÇÃO 125% CDI
MÊS	0,99%	0,99%	0,75%	<b>1,05%</b>	1,25%
ANO	2,28%	2,27%	1,63%	<b>2,28%</b>	2,72%
12 MESES	14,32%	14,30%	10,69%	<b>15,28%</b>	18,44%
24 MESES	26,07%	26,18%	19,80%	<b>28,78%</b>	35,13%
36 MESES	43,97%	43,95%	31,08%	<b>46,06%</b>	56,99%
DESDE JAN/2020	71,37%	58,73%	53,13%	<b>81,57%</b>	103,42%

**RENTABILIDADE DOS BENCHMARKS E DAS VARIAÇÕES ESPERADAS DOS RETORNOS**

**MODERADO**

	PERFIS		BENCHMARKS		
	GEBSPREV MODERADO	GE ENERGIA MODERADO	RANGE VARIAÇÃO 35% CDI	ALVO 110% CDI	RANGE VARIAÇÃO 175% CDI
MÊS	1,28%	1,28%	0,35%	<b>1,10%</b>	1,75%
ANO	3,61%	3,63%	0,76%	<b>2,39%</b>	3,83%
12 MESES	18,74%	18,76%	4,85%	<b>16,06%</b>	26,74%
24 MESES	24,34%	24,07%	8,80%	<b>30,34%</b>	52,42%
36 MESES	43,36%	42,80%	13,46%	<b>48,72%</b>	88,01%
DESDE JAN/2020	63,95%	62,35%	22,00%	<b>86,80%</b>	170,20%

**AGRESSIVO**

	PERFIS		BENCHMARKS		
	GEBSPREV AGRESSIVO	GE ENERGIA AGRESSIVO	RANGE VARIAÇÃO 15% CDI	ALVO 115% CDI	RANGE VARIAÇÃO 200% CDI
MÊS	1,46%	1,46%	0,15%	<b>1,15%</b>	2,00%
ANO	4,47%	4,53%	0,32%	<b>2,50%</b>	4,39%
12 MESES	21,93%	22,00%	2,05%	<b>16,85%</b>	31,10%
24 MESES	25,09%	25,35%	3,68%	<b>31,92%</b>	61,87%
36 MESES	47,87%	47,01%	5,56%	<b>51,43%</b>	105,74%
DESDE JAN/2020	61,86%	72,14%	8,90%	<b>92,19%</b>	211,41%

**RENTABILIDADE DOS PRINCIPAIS ÍNDICES DE MERCADOS**

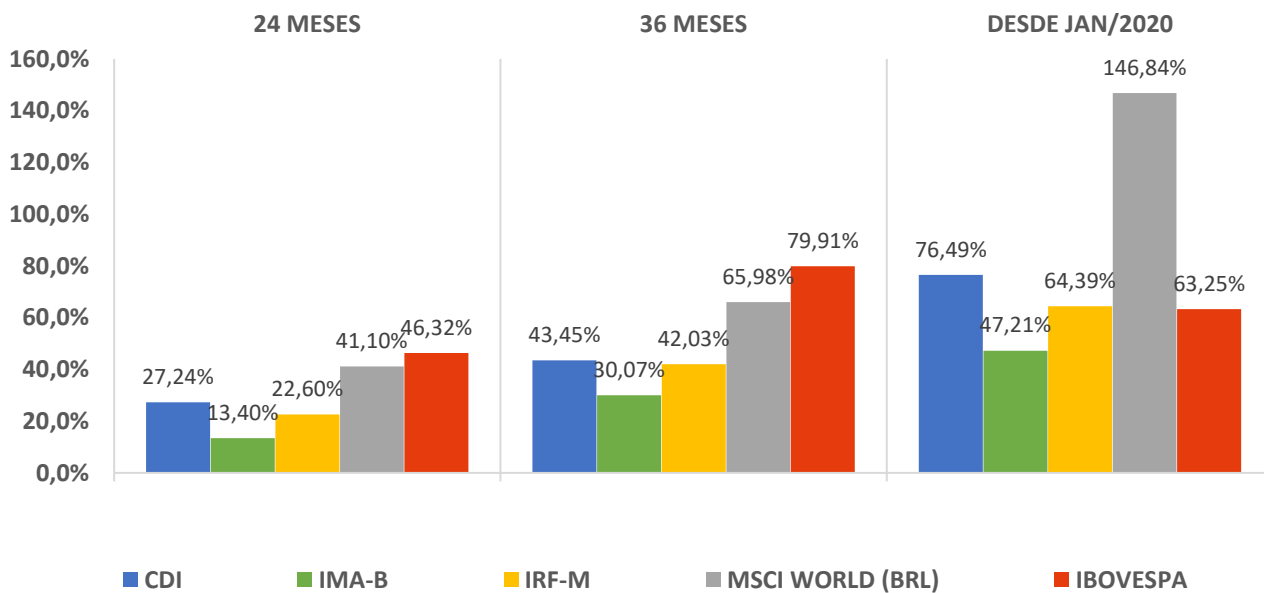
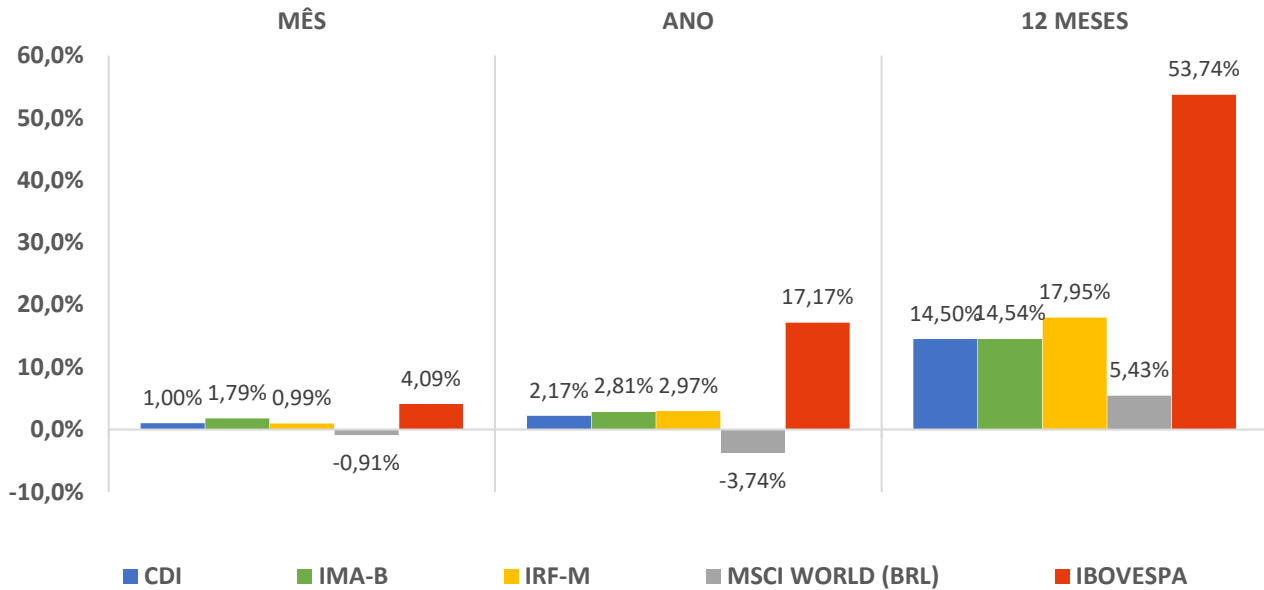

**COMENTÁRIO**

Em fevereiro de 2026, o carregado do CDI permaneceu elevado, em linha com a Selic mantida em 15,00% a.a., enquanto os títulos públicos tiveram desempenho positivo. Os índices, o IRF-M avançou 0,99% e o IMA-B 1,79% no mês. Na renda variável, o destaque foi o Ibovespa, que subiu 4,09%.

**VOLATILIDADE/RISCO DOS ÍNDICES E DOS PERFIS DE INVESTIMENTOS**

**GEBSAPREV**

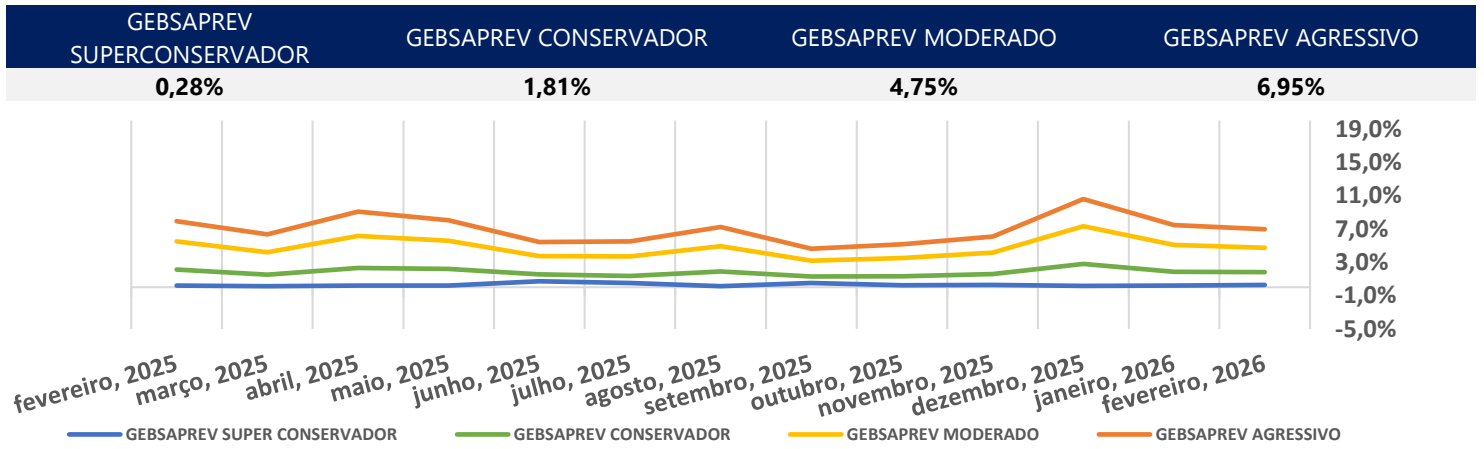

**GE ENERGIA**

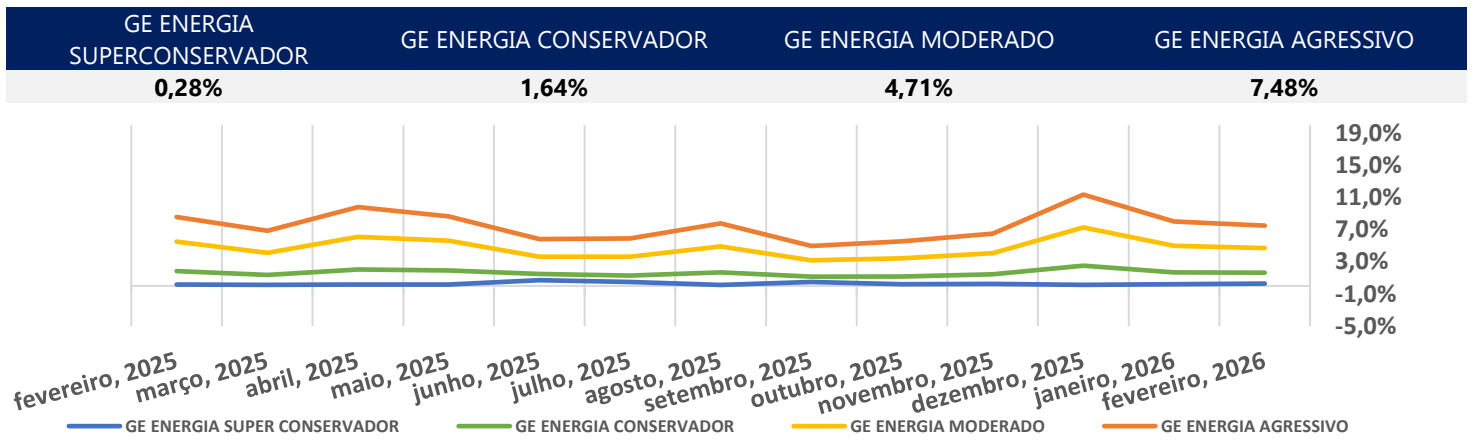

**ÍNDICES**

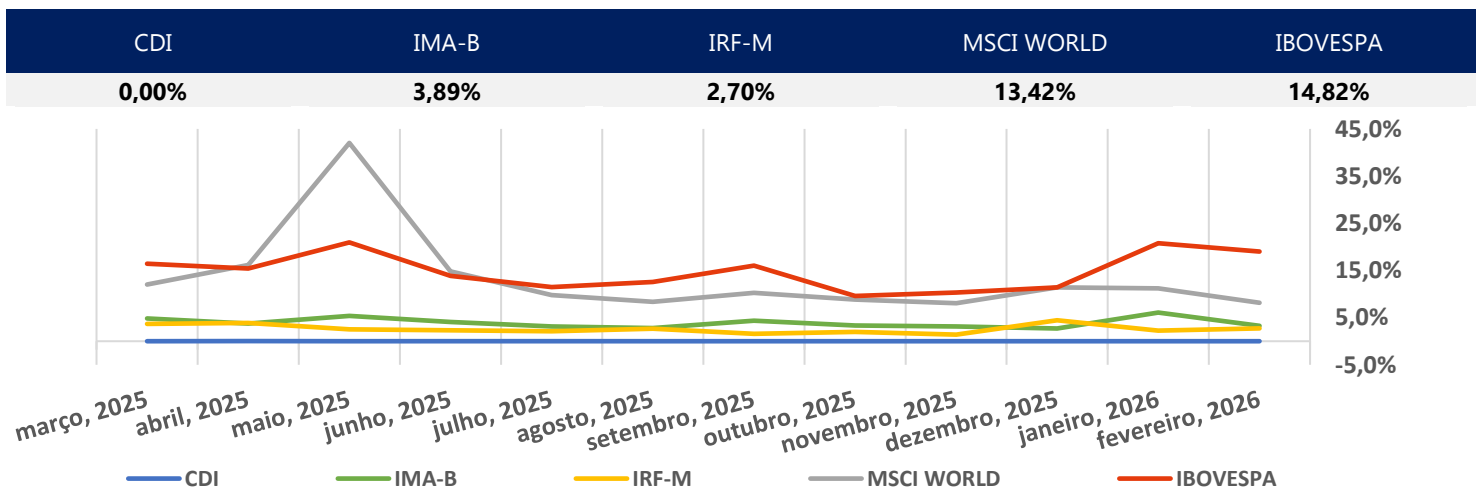

**ALOCAÇÃO DOS PERFIS DE INVESTIMENTOS**

**GEBSAPREV**

MANDATOS	ATIVOS RELACIONADOS	GEBSAPREV SUPER CONSERVADOR	GEBSAPREV CONSERVADOR	GEBSAPREV MODERADO	GEBSAPREV AGRESSIVO
BAIXO RISCO (FUNDO GEBSAPREV AZUL)	TÍTULOS PRIVADOS E TÍTULOS PÚBLICOS <b>COM BAIXÍSSIMA VOLATILIDADE</b>	99,32%	60,30%	32,16%	20,12%
MÉDIO RISCO (FUNDO GEBSAPREV AMARELO)	TÍTULOS PÚBLICOS <b>COM VOLATILIDADE</b> E RENDA FIXA NO EXTERIOR	0,00%	31,87%	37,33%	38,92%
ESTRUTURADO (FUNDO GEBSAPREV LARANJA)	DIVERSOS ATIVOS NO BRASIL E NO EXTERIOR	0,00%	7,20%	14,55%	14,79%
RENDA VARIÁVEL (FUNDO GEBSAPREV VERMELHO)	AÇÕES NO BRASIL E NO EXTERIOR	0,00%	0,00%	15,69%	26,01%
OPERAÇÕES COM PARTICIPANTES	EMPRÉSTIMOS	0,68%	0,62%	0,27%	0,15%

**GE ENERGIA**

MANDATOS	ATIVOS RELACIONADOS	GE ENERGIA SUPER CONSERVADOR	GE ENERGIA CONSERVADOR	GE ENERGIA MODERADO	GE ENERGIA AGRESSIVO
BAIXO RISCO (FUNDO GEBSAPREV AZUL)	TÍTULOS PRIVADOS E TÍTULOS PÚBLICOS <b>COM BAIXÍSSIMA VOLATILIDADE</b>	98,36%	57,11%	30,86%	17,31%
MÉDIO RISCO (FUNDO GEBSAPREV AMARELO)	TÍTULOS PÚBLICOS <b>COM VOLATILIDADE</b> E RENDA FIXA NO EXTERIOR	0,00%	33,26%	38,21%	40,43%
ESTRUTURADO (FUNDO GEBSAPREV LARANJA)	DIVERSOS ATIVOS NO BRASIL E NO EXTERIOR	0,00%	7,89%	14,92%	15,16%
RENDA VARIÁVEL (FUNDO GEBSAPREV VERMELHO)	AÇÕES NO BRASIL E NO EXTERIOR	0,00%	0,00%	15,76%	26,77%

OPERAÇÕES COM PARTICIPANTES	EMPRÉSTIMOS	1,64%	1,74%	0,24%	0,32%
-----------------------------	-------------	-------	-------	-------	-------

**COMPOSIÇÃO DOS FUNDOS EXCLUSIVOS**

FUNDOS DE INVESTIMENTOS	RETORNO NO MÊS	RETORNO NO ANO	CNPJ	PERCENTUAL DE ALOCAÇÃO
GEBSAPREV AZUL FUNDO DE INVESTIMENTO FINANCEIRO DA CIC MULTIMERCADO CRÉDITO PRIVADO RESP LIMITADA	0,95%	2,17%	34.867.797/0001-40	100%
AZ QUEST LUCE FIC FIF RENDA FIXA CRÉDITO PRIVADO LONGO PRAZO	0,91%	2,15%	23.556.185/0001-10	5,4%
AZ QUEST LUCE INSTITUCIONAL FIC DE FI FINANCEIRO RENDA FIXA CRÉDITO PRIVADO LONGO PRAZO	0,91%	2,15%	52.278.586/0001-54	2,8%
BB INSTITUCIONAL FUNDO DE INVESTIMENTO FINANCEIRO RENDA FIXA RESPONSABILIDADE LIMITADA	0,95%	2,16%	02.296.928/0001-90	7,2%
INTER CONSERVADOR FUNDO DE INVESTIMENTO FINANCEIRO RENDA FIXA CRÉDITO PRIVADO RESP LIMITADA	0,87%	2,02%	20.879.578/0001-77	3,0%
SULAMÉRICA EXCELLENCE FIF RENDA FIXA CRÉDITO PRIVADO DE RESPONSABILIDADE LIMITADA	0,98%	2,19%	04.899.128/0001-90	2,7%
FAIRFIELD FUNDO DE INVESTIMENTO FINANCEIRO RENDA FIXA CRÉDITO PRIVADO RESPONSABILIDADE LIMITADA	0,98%	2,21%	18.814.287/0001-59	45,9%
ITAÚ CUSTÓDIA RENDA FIXA CURTO PRAZO CAIXA FIF RESPONSABILIDADE LIMITADA	0,96%	2,09%	11.419.792/0001-50	2,1%
MAG HIGH GRADE FIF CLASSE DE INVESTIMENTO RENDA FIXA CRÉDITO PRIVADO LONGO PRAZO RESP LIMITADA	1,02%	2,23%	50.223.269/0001-05	2,0%
SAFRA CAPITAL MARKET PREMIUM FIF CIC RENDA FIXA REFERENCIADA DI CRÉDITO PRIVADO RESP LIMITADA	1,00%	2,18%	17.254.044/0001-40	7,0%
SOMMA TORINO FIF - CI RF CRED PRIV LP - RESP LIMITADA	1,03%	2,33%	28.206.220/0001-95	3,3%
SPARTA TOP FIC DE FIF RENDA FIXA CRÉDITO PRIVADO LONGO PRAZO - RESPONSABILIDADE LIMITADA	0,88%	2,16%	14.188.162/0001-00	14,0%
ITAÚ INSTITUCIONAL RENDA FIXA REFERENCIADO DI FIF RESP LIMITADA	0,98%	2,16%	00.832.435/0001-00	4,5%

FUNDOS DE INVESTIMENTOS	RETORNO NO MÊS	RETORNO NO ANO	CNPJ	PERCENTUAL DE ALOCAÇÃO
GEBSAPREV AMARELO FUNDO DE INVESTIMENTO FINANCEIRO DA CIC MULTIMERCADO CRÉDITO PRIVADO RESP LIMITADA	0,99%	2,24%	34.867.805/0001-59	100%
JPMORGAN GLOBAL MACRO OPPORTUNITIES FIF MULTIMERCADO INVESTIMENTO NO EXTERIOR - RESP LIMITADA	-1,03%	2,23%	26.094.770/0001-34	0,9%
ARX VINSON INSTITUCIONAL FIC DE FI FINANCEIRO RENDA FIXA CRÉDITO PRIVADO - RESPONSABILIDADE LIMITADA	0,64%	1,78%	41.579.363/0001-00	5,2%
BB PREVIDENCIÁRIO RENDA FIXA IRF-M TÍTULOS PÚBLICOS FUNDO DE INVESTIMENTO FINANCEIRO RESP LIMITADA	0,97%	2,93%	07.111.384/0001-69	4,3%
BB PREVIDENCIÁRIO RENDA FIXA IMA-B5+ TÍTULOS PÚBLICOS FIF RESPONSABILIDADE LIMITADA	2,22%	3,05%	13.327.340/0001-73	6,3%
BV ATUARIAL FI FINANCEIRO - CI MULT CRED PRIV - RESP LIMITADA	1,10%	3,01%	14.491.564/0001-89	12,2%
GEBSAPREV JUROS REAL FUNDO DE INVESTIMENTO FINANCEIRO RENDA FIXA RESPONSABILIDADE LIMITADA	0,84%	1,75%	60.709.192/0001-31	26,9%
ICATU VANGUARDA INFLAÇÃO LONGA FIF - CLASSE DE INVESTIMENTO RENDA FIXA LP - RESP LIMITADA	2,21%	3,06%	10.756.541/0001-06	2,3%
ITAÚ CUSTÓDIA RENDA FIXA CURTO PRAZO CAIXA FIF RESPONSABILIDADE LIMITADA	0,96%	2,09%	11.419.792/0001-50	2,0%
JGP CORPORATE FIC DE FIF RENDA FIXA CRÉDITO PRIVADO LONGO PRAZO - RESPONSABILIDADE LIMITADA	0,82%	2,10%	20.824.446/0001-48	6,9%
PIMCO INCOME FI FINANCEIRO MULTIMERCADO INVESTIMENTO NO EXTERIOR - RESPONSABILIDADE LIMITADA	1,81%	2,85%	23.720.107/0001-00	4,4%
ROOT CAPITAL CRÉDITO HG INSTITUCIONAL FIF RENDA FIXA CRÉDITO PRIVADO - RESPONSABILIDADE LIMITADA	0,85%	2,11%	52.115.449/0001-07	4,5%
SOMMA FIRENZE FI FINANCEIRO - CI RF CRED PRIV LP - RESP LIMITADA	0,96%	2,28%	45.511.206/0001-14	3,1%
SPX SEAHAWK FIF CIC RENDA FIXA CRÉDITO PRIVADO LONGO PRAZO RESP LIMITADA	0,63%	1,91%	35.505.971/0001-78	4,9%
VINCI IMOBILIÁRIO FIF - CI RENDA FIXA CRÉDITO PRIVADO II - RESP LIMITADA	-0,11%	-0,81%	31.248.496/0001-40	3,9%
TIVIO INSTITUCIONAL RENDA FIXA CRED PRIV FUNDO DE INVESTIMENTO FINANCEIRO - RESP LIMITADA	0,95%	2,14%	06.866.051/0001-87	4,6%
BRADESCO FIF RF IE CRÉDITO PRIVADO YIELD EXPLORER BRL - RESP LIMITADA	-0,94%	0,67%	20.216.173/0001-59	2,2%
GLCR11	0,99%	1,87%	59.669.570/0001-11	1,2%
BBIG11	-0,73%	5,28%	54.375.187/0001-37	0,5%
GLPF11	1,13%	2,01%	58.378.463/0001-71	2,7%

Tít. Públicos

1,1%

Obs: para os fundos como FII's, FIP's e FIDIC's, que os retornos não são acompanhados por cota (devido ao prazo de divulgação ou amortização de retornos), ou que os retornos não estavam disponíveis no período, foram adicionados "---".

## COMPOSIÇÃO DOS FUNDOS EXCLUSIVOS

FUNDOS DE INVESTIMENTOS	RETORNO NO MÊS	RETORNO NO ANO	CNPJ	PERCENTUAL DE ALOCAÇÃO
GEBSAPREV LARANJA FIF DA CLASSE DE INVESTIMENTO EM COTAS MULTIMERCADO RESPONSABILIDADE LIMITADA	1,40%	3,32%	34.867.818/0001-28	100%
AZ QUEST LOW VOL FUNDO DE INVESTIMENTO FINANCEIRO MULTIMERCADO	1,16%	2,07%	10.320.188/0001-09	8,1%
CANVAS VECTOR FIC DE FUNDOS DE INVESTIMENTO FINANCEIRO MULTIMERCADO - RESPONSABILIDADE LIMITADA	3,30%	4,60%	28.866.524/0001-89	4,6%
ÉXES D90 FUNDO DE INVESTIMENTO EM DIREITOS CREDITÓRIOS	-	-	38.065.069/0001-76	5,4%
GENOA CAPITAL RADAR 701 CIC DE CLASSE DE INVESTIMENTO MULTIMERCADO - RESP LIMITADA	1,69%	3,66%	36.017.810/0001-06	9,1%
ITAÚ CUSTÓDIA RENDA FIXA CURTO PRAZO CAIXA FIF RESPONSABILIDADE LIMITADA	0,96%	2,09%	11.419.792/0001-50	6,3%
ITAÚ JANEIRO DISTRIBUIDORES FIF DA CLASSE DE INV EM COTAS MULTIMERCADO - RESPONSABILIDADE LIMITADA	0,45%	3,04%	52.285.727/0001-66	8,7%
KAPITALO KAPPA FIN FUNDO DE INVESTIMENTO FINANCEIRO EM COTAS DE FUNDOS DE INVESTIMENTO MULTIMERCADO	3,13%	5,63%	12.105.940/0001-24	11,8%
LIFT SO II FEEDER FUNDO DE INVESTIMENTO FINANCEIRO – RESPONSABILIDADE LIMITADA	0,35%	0,71%	62.604.404/0001-41	1,0%
ACE CAPITAL DINÂMICO FIC DE FI FINANCEIRO MULTIMERCADO - RESPONSABILIDADE LIMITADA	0,97%	1,90%	14.180.011/0001-05	8,1%
ACE CAPITAL MULTICENÁRIOS FIC DE FI FINANCEIRO MULTIMERCADO - RESPONSABILIDADE LIMITADA	5,28%	10,85%	47.612.105/0001-65	5,5%
V8 SPEEDWAY LONG SHORT FIC FIF MULTIMERCADO	-0,53%	0,88%	39.354.762/0001-21	4,6%
ABSOLUTE VERTEX II FIC DE FUNDOS DE INVESTIMENTO FINANCEIRO MULTIMERCADO - RESPONSABILIDADE LIMITADA	1,62%	3,56%	23.565.803/0001-99	8,6%
VINCI CREDITO MULTISTRATEGIA FUNDO DE INVESTIMENTO FINANCEIRO MULTIMERCADO	0,22%	-0,38%	37.099.037/0001-29	5,3%
KINEA PRIVATE EQUITY IV FEEDER INSTITUCIONAL II FIP MULTIESTRATÉGIA RESP LIMITADA	-	-	28.849.618/0001-40	5,8%
SEYMOUR FIC DE FUNDOS DE INVESTIMENTO EM PARTICIPAÇÕES MULTISTRATÉGIA DE RESPONSABILIDADE LIMITADA	-	-	54.305.003/0001-62	4,1%
Stratus SCP III Brasil Fundo de Investimento em Participações – Multiestratégia	-	-	28.686.463/0001-78	2,8%

Obs: para os fundos como FII's, FIP's e FIDIC's, que os retornos não são acompanhados por cota (devido ao prazo de divulgação ou amortização de retornos), ou que os retornos não estavam disponíveis no período, foram adicionados "---".

FUNDOS DE INVESTIMENTOS	RETORNO NO MÊS	RETORNO NO ANO	CNPJ	PERCENTUAL DE ALOCAÇÃO
GEBSAPREV VERMELHO FIF DA CLASSE DE INVESTIMENTO EM COTAS EM AÇÕES RESPONSABILIDADE LIMITADA	2,63%	10,53%	34.867.829/0001-08	100%
GUEPARDO INSTITUCIONAL FUNDO DE INVESTIMENTO FINANCEIRO EM COTAS DE FUNDOS DE INVESTIMENTO EM AÇÕES	5,84%	14,99%	08.830.947/0001-31	16,1%
ITAÚ CUSTÓDIA RENDA FIXA CURTO PRAZO CAIXA FIF RESPONSABILIDADE LIMITADA	0,96%	2,09%	11.419.792/0001-50	2,8%
BENEVENTO FUNDO DE INVESTIMENTO FINANCEIRO EM AÇÕES - RESPONSABILIDADE LIMITADA	-3,89%	-1,47%	34.702.622/0001-83	2,6%
ACE CAPITAL ABSOLUTO INSTITUCIONAL FIC DE FI FINANCEIRO EM AÇÕES - RESPONSABILIDADE LIMITADA	3,13%	14,22%	07.124.064/0001-43	7,6%
CONSTELLATION INSTITUCIONAL FI FINANCEIRO EM COTAS DE FUNDOS DE INVESTIMENTO DE AÇÕES	-2,94%	3,07%	16.948.298/0001-04	8,0%
HERMEU FUNDO DE INVESTIMENTO FINANCEIRO EM AÇÕES - RESPONSABILIDADE LIMITADA	3,45%	5,28%	57.525.392/0001-20	2,0%
REACH FUNDO DE INVESTIMENTO EM AÇÕES	0,07%	5,44%	20.468.028/0001-65	4,1%
ITAÚ INSTITUCIONAL BOVV11 FIF DA CLASSE DE INVESTIMENTO EM COTAS EM AÇÕES RESPONSABILIDADE LIMITADA	4,10%	17,15%	48.107.252/0001-40	0,6%
LEBLON AÇÕES II INSTITUCIONAL FIC DE FUNDOS DE INVESTIMENTO FINANCEIRO	4,28%	13,60%	26.768.800/0001-40	10,6%
LIS VALUE FUNDO DE INVESTIMENTO FINANCEIRO EM AÇÕES - RESPONSABILIDADE LIMITADA	4,46%	10,91%	24.325.422/0001-03	5,6%
NORTE INSTITUCIONAL CIC DE CLASSE DE INVESTIMENTO EM AÇÕES - RESP LIMITADA	2,94%	11,64%	39.471.486/0001-81	10,6%
OCEANA SELECTION 30 E FIC DE FUNDOS DE INVESTIMENTO FINANCEIRO EM AÇÕES - RESPONSABILIDADE LIMITADA	2,07%	8,81%	31.533.338/0001-32	10,0%
TARPON GT INSTITUCIONAL FUNDO DE INVESTIMENTO FINANCEIRO	1,57%	7,65%	39.346.123/0001-14	4,3%
VINCI MOSAICO INSTITUCIONAL FIF - CLASSE DE INVESTIMENTO EM AÇÕES - RESP LIMITADA	3,45%	13,13%	28.470.587/0001-11	6,2%
VOKIN GBV ACONCÁGUA CIC DE CLASSES DE INVESTIMENTO EM AÇÕES - RESP LIMITADA	1,96%	10,63%	13.962.947/0001-25	8,9%

**COMPOSIÇÃO DA RENTABILIDADE**

**GEBSAPREV**

FUNDOS EXCLUSIVOS	ATIVOS RELACIONADOS	GEBSAPREV SUPER CONSERVADOR	GEBSAPREV CONSERVADOR	GEBSAPREV MODERADO	GEBSAPREV AGRESSIVO
GEBSAPREV AZUL FIC MULTIMERCADO CRÉDITO PRIVADO	TÍTULOS PRIVADOS E TÍTULOS PÚBLICOS <b>COM BAIXÍSSIMA VOLATILIDADE</b>	0,94%	0,57%	0,23%	0,13%
GEBSAPREV AMARELO FIC MULTIMERCADO CRÉDITO PRIVADO	TÍTULOS PÚBLICOS <b>COM VOLATILIDADE</b> E RENDA FIXA NO EXTERIOR	0,00%	0,31%	0,28%	0,27%
GEBSAPREV LARANJA FIC MULTIMERCADO	DIVERSOS ATIVOS NO BRASIL E NO EXTERIOR	0,00%	0,10%	0,16%	0,14%
GEBSAPREV VERMELHO FIC AÇÕES	AÇÕES NO BRASIL E NO EXTERIOR	0,00%	0,00%	0,61%	0,91%
OPERAÇÕES COM PARTICIPANTES	EMPRÉSTIMOS	0,01%	0,01%	0,004%	0,002%
<b>RENTABILIDADE TOTAL</b>	<b>RENTABILIDADE TOTAL</b>	<b>0,95%</b>	<b>0,99%</b>	<b>1,28%</b>	<b>1,46%</b>

**GE ENERGIA**

MANDATOS (FUNDOS EXCLUSIVOS)	ATIVOS RELACIONADOS	GE ENERGIA SUPER CONSERVADOR	GE ENERGIA CONSERVADOR	GE ENERGIA MODERADO	GE ENERGIA AGRESSIVO
GEBSAPREV AZUL FIC MULTIMERCADO CRÉDITO PRIVADO	TÍTULOS PRIVADOS E TÍTULOS PÚBLICOS <b>COM BAIXÍSSIMA VOLATILIDADE</b>	0,91%	0,53%	0,22%	0,11%
GEBSAPREV AMARELO FIC MULTIMERCADO CRÉDITO PRIVADO	TÍTULOS PÚBLICOS <b>COM VOLATILIDADE</b> E RENDA FIXA NO EXTERIOR	0,00%	0,32%	0,29%	0,27%
GEBSAPREV LARANJA FIC MULTIMERCADO	DIVERSOS ATIVOS NO BRASIL E NO EXTERIOR	0,00%	0,11%	0,16%	0,14%
GEBSAPREV VERMELHO FIC AÇÕES	AÇÕES NO BRASIL E NO EXTERIOR	0,00%	0,00%	0,61%	0,93%
OPERAÇÕES COM PARTICIPANTES	EMPRÉSTIMOS	0,03%	0,03%	0,003%	0,004%
<b>RENTABILIDADE TOTAL</b>	<b>RENTABILIDADE TOTAL</b>	<b>0,94%</b>	<b>0,99%</b>	<b>1,28%</b>	<b>1,46%</b>