

ECONOMIA EM SETEMBRO DE 2023

EUA INDICANDO JUROS ALTOS POR MAIS TEMPO. NO BRASIL, CENÁRIO SE DETERIORA COM APRESENTAÇÃO DO ORÇAMENTO DE 2024

O mês de setembro registrou mais uma série de aumentos significativos nas taxas de juros de longo prazo nos EUA, impactando negativamente tanto os ativos de renda fixa de longo prazo (IMA-B: -0,95% no mês) quanto os de renda variável (MSCI World: -4,45% no mês). Essa tendência foi motivada pela sinalização do Federal Reserve (Banco Central dos EUA), indicando a necessidade de manter as taxas de juros elevadas por um período prolongado para trazer a inflação para meta de 2%. Além disso, essa indicação resultou em uma valorização do dólar em 1,74%, à medida que investidores transferiram recursos para os EUA em busca de rendimentos mais atrativos.

Outra mudança significativa nos mercados globais foi a alteração na estratégia do Banco Central do Japão, que permitirá maior oscilação na taxa de juros de longo prazo. Os investidores interpretaram essa mudança como uma possibilidade de aumento nas taxas de juros no Japão, contribuindo ainda mais para a elevação das taxas nos EUA. Isso ocorre porque os investidores japoneses são os principais detentores estrangeiros da dívida dos EUA, e com taxas mais altas no Japão, eles tendem a vender títulos dos EUA para comprar dívida interna.

No Brasil, no final de agosto, o governo apresentou o orçamento para 2024, detalhando planos para eliminar o déficit no ano. No entanto, dado que grande parte do ajuste depende de receitas ainda incertas, como a recuperação de créditos no Conselho Administrativo de Recursos Fiscais (CARF), o mercado reagiu precificando um aumento no risco fiscal. Isso agravou ainda mais a pressão altista sobre as taxas de juros de longo prazo, que já estavam sendo influenciadas pelo cenário externo.

Neste sentido, os títulos públicos prefixados (NTN-F e LTN ou Tesouro Prefixado) rentabilizaram 0,17%, os títulos públicos indexados à inflação (NTN-B ou Tesouro IPCA) tiveram performance de -0,95%, e os títulos públicos pós-fixados (LFT ou Tesouro SELIC) rentabilizaram 1%, enquanto, o ativo livre de risco representado pelo CDI rentabilizou 0,97%.

No mercado de ações, o Ibovespa, principal índice acionário brasileiro, apresentou performance de 0,71%. No exterior, MSCI World, apresentou uma performance negativa de -4,45%, enquanto o S&P 500 e Nasdaq, rentabilizaram -4,87% e -5,81% respectivamente.

RENTABILIDADE MENSAL DOS PERFIS DE INVESTIMENTOS

GEBSAPREV

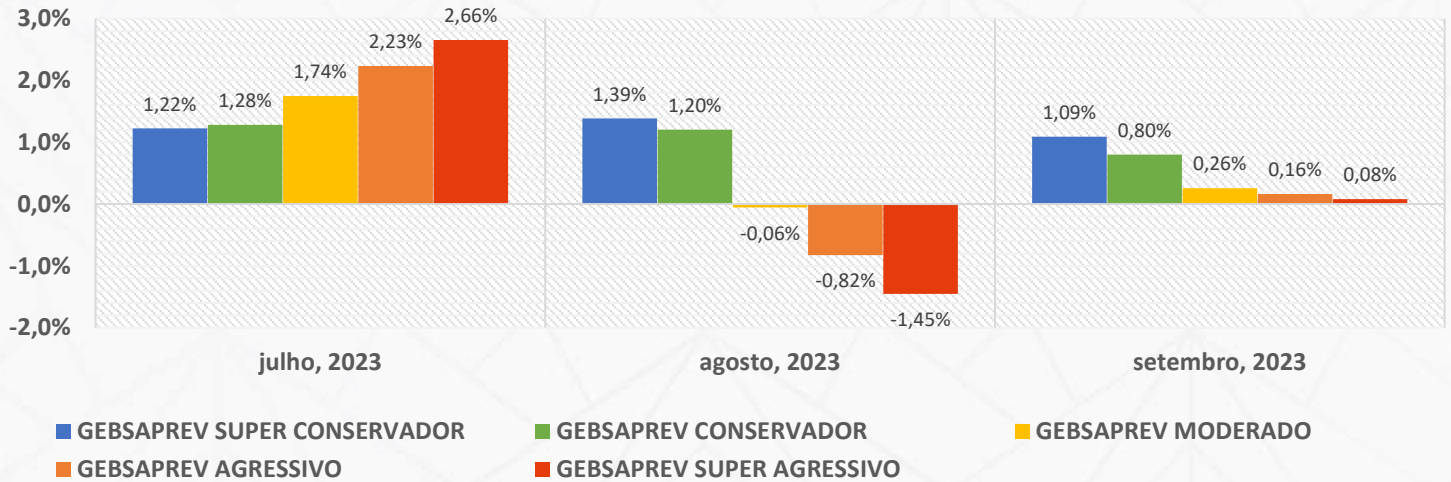

GE ENERGIA

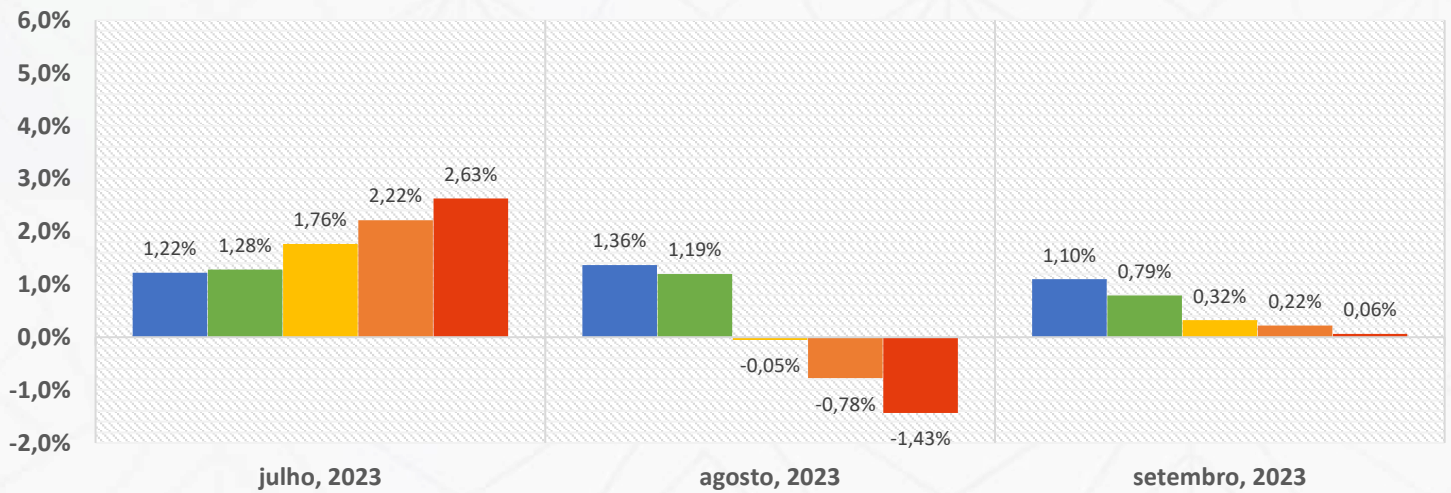

Em setembro de 2023, o destaque ficou para os perfis superconservadores, com performances acima do CDI. Todos os perfis apresentaram retornos positivos, contudo, os perfis com maior exposição a risco foram afetados devido à baixa performance da renda variável local.

RENTABILIDADE ACUMULADA EM 12 MESES DOS PERFIS DE INVESTIMENTOS

GEBSAPREV

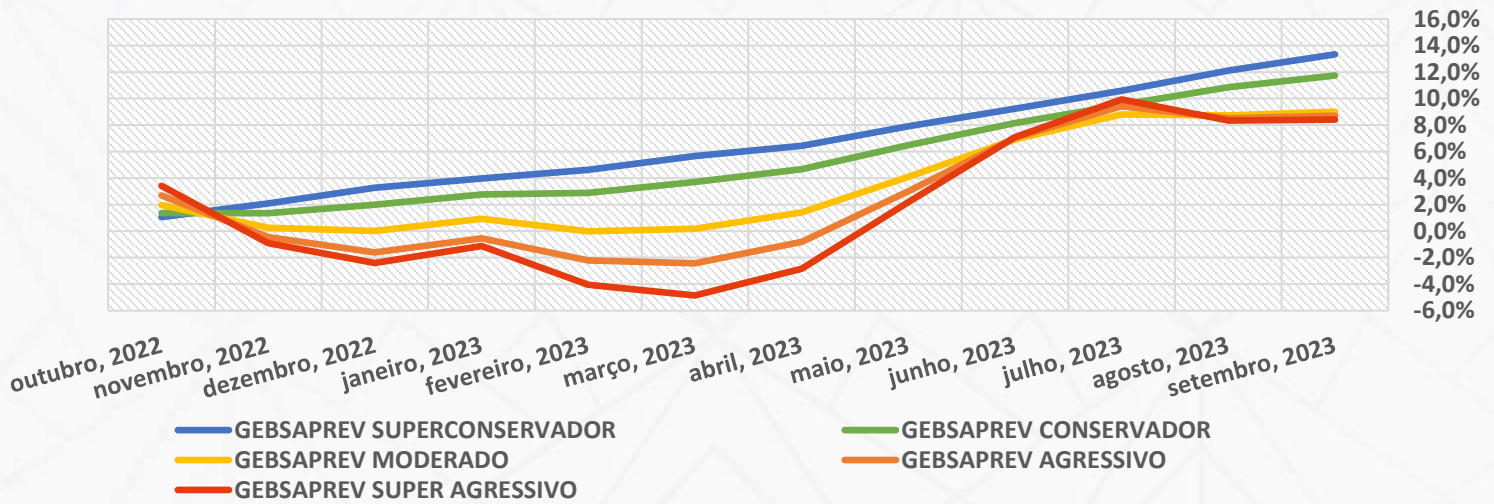

GE ENERGIA

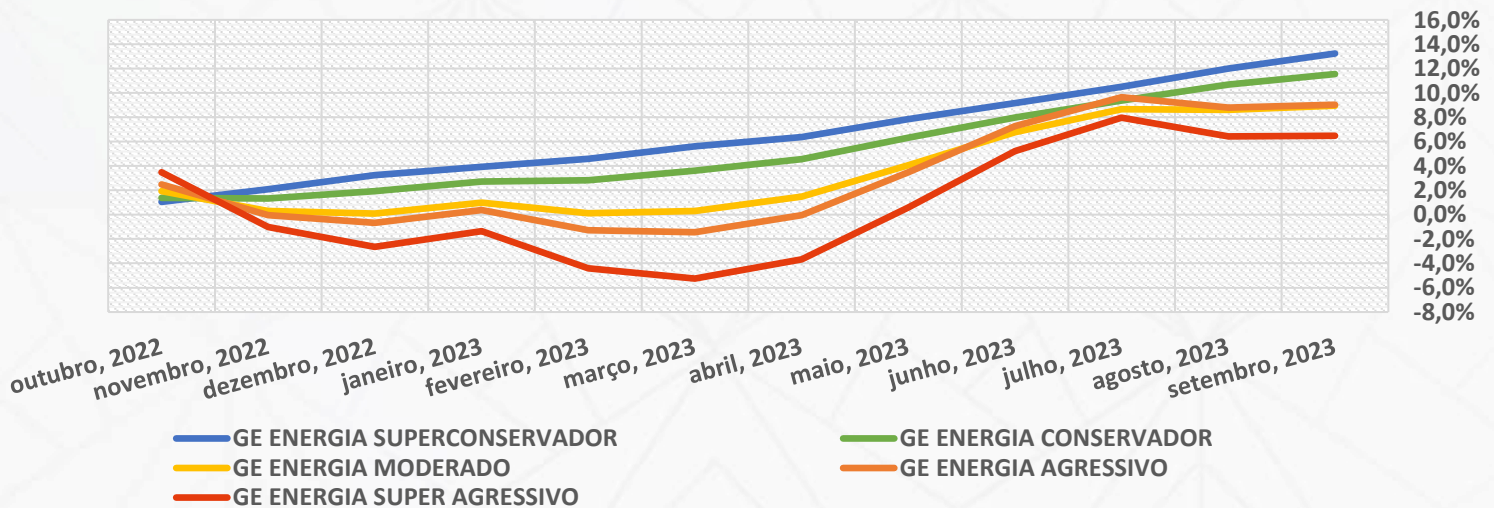

No acumulado de 12 meses, todos dos perfis da GEBSAPREV e do GE ENERGIA apresentam retornos positivos. Embora fique nítido a melhora dos perfis mais agressivos ao longo do ano, esses voltaram a se distanciar dos mais conservadores, devido aos cenários que afetaram o segmento de renda variável nos últimos dois meses.

RENTABILIDADE DOS PRINCIPAIS ÍNDICES DE MERCADO

RENTABILIDADE MENSAL

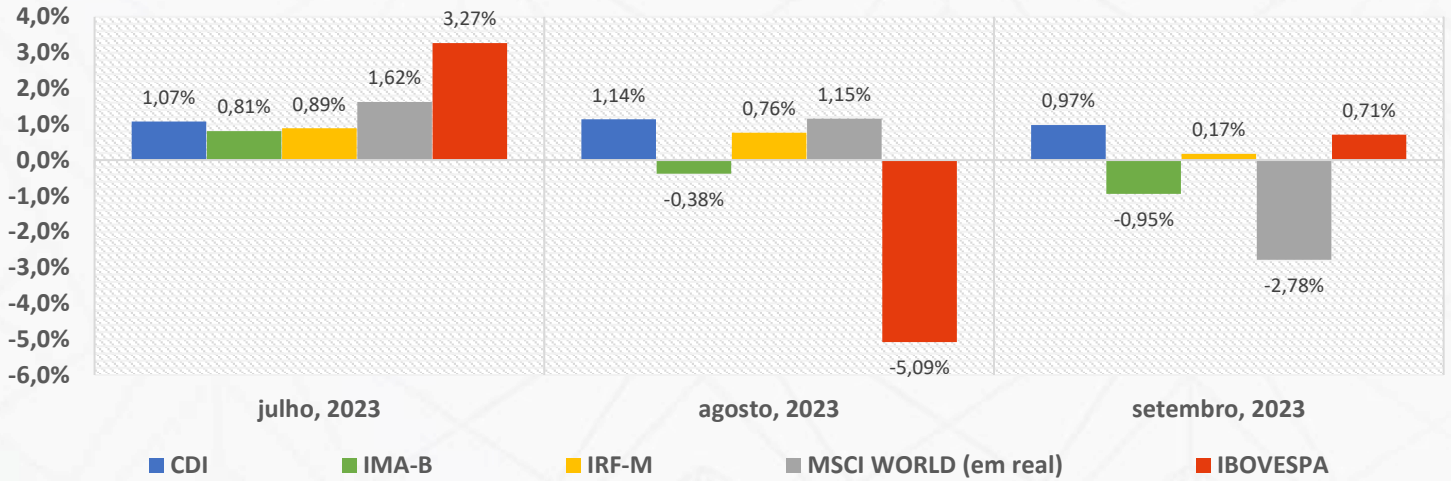

RENTABILIDADE ACUMULADA NO EM 12 MESES

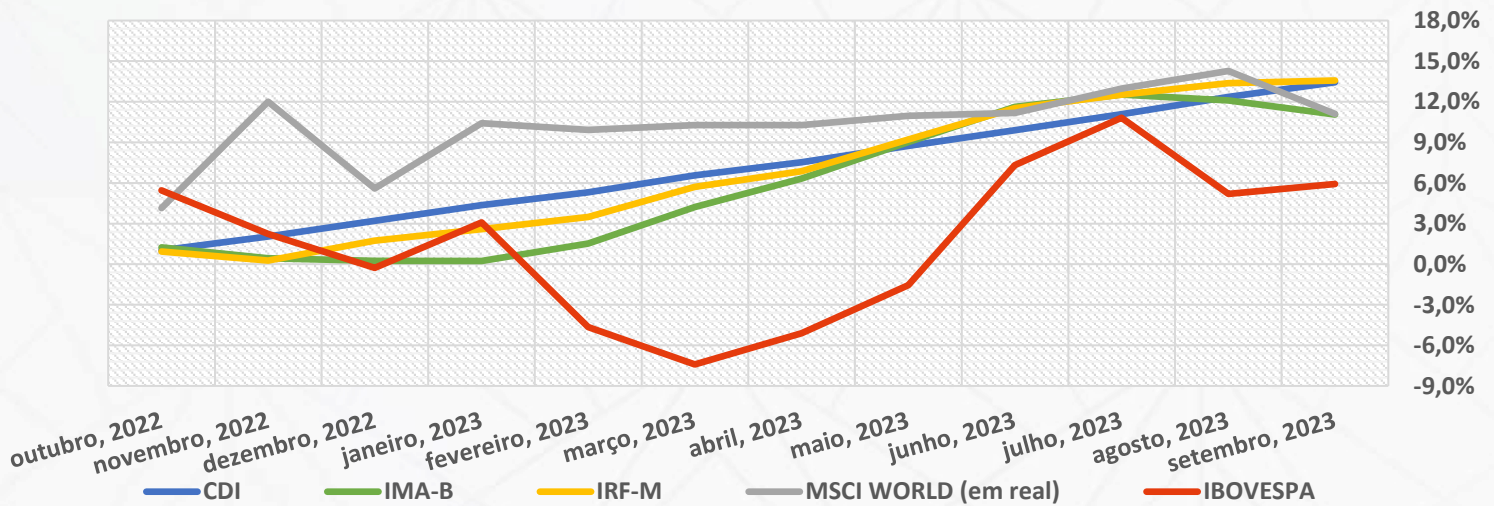

No mês, o mercado global como um todo foi afetado pelo aumento significativo das taxas de juros nos EUA, impactando principalmente o MSCI World, se destacando com uma performance negativa de -2,78%.

No acumulado de 12 meses, todos os índices de referência apresentaram performance positiva.

VOLATILIDADE/RISCO DOS PERFIS DE INVESTIMENTOS E ÍNDICES DE MERCADO

GEBSAPREV

GE ENERGIA

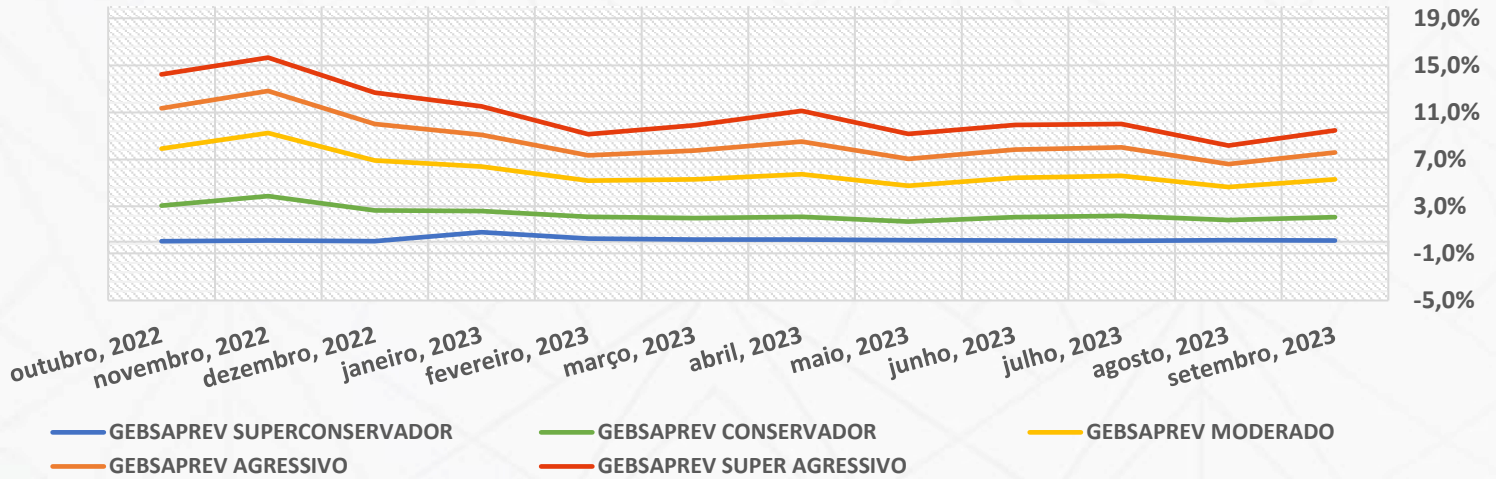

ÍNDICES DE MERCADO

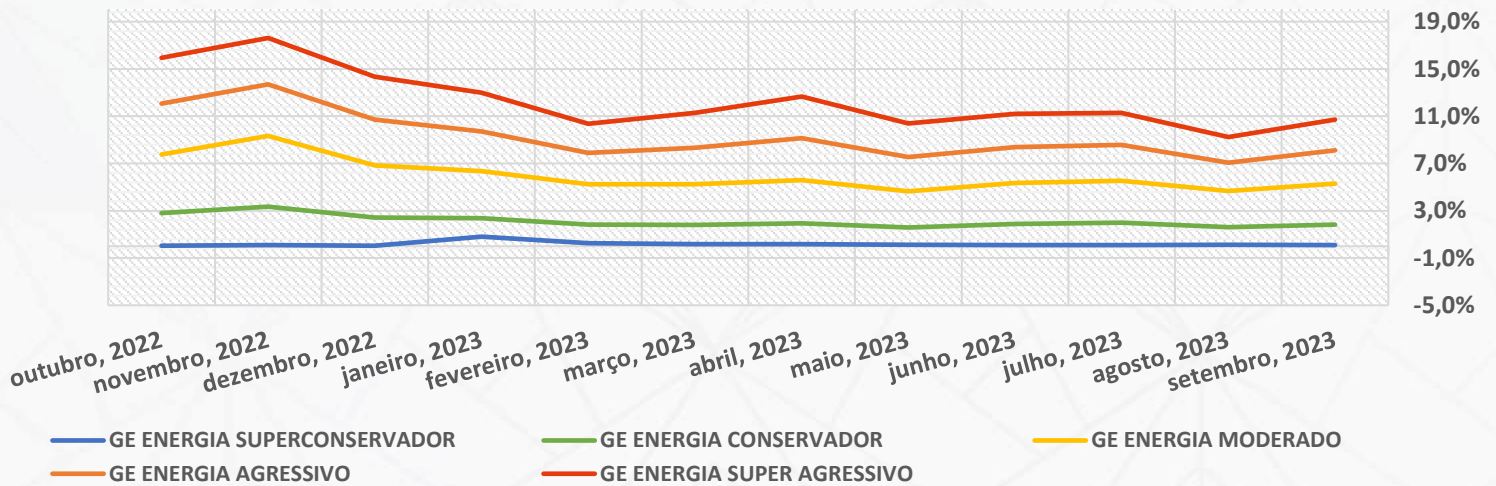

ALOCAÇÃO ATUAL DOS PERFIS DE INVESTIMENTOS

GEBSAPREV

MANDATOS	ATIVOS RELACIONADOS	GEBSAPREV SUPER CONSERVADOR	GEBSAPREV CONSERVADOR	GEBSAPREV MODERADO	GEBSAPREV AGRESSIVO	GEBSAPREV SUPER AGRESSIVO
BAIXO RISCO (FUNDO GEBSAPREV AZUL)	TÍTULOS PRIVADOS E TÍTULOS PÚBLICOS COM BAIXÍSSIMA VOLATILIDADE	98,37%	65,27%	20,46%	20,87%	22,64%
MÉDIO RISCO (FUNDO GEBSAPREV AMARELO)	TÍTULOS PÚBLICOS COM VOLATILIDADE E RENDA FIXA NO EXTERIOR	0,00%	28,63%	49,70%	37,08%	26,40%
ESTRUTURADO (FUNDO GEBSAPREV LARANJA)	DIVERSOS ATIVOS NO BRASIL E NO EXTERIOR	0,00%	5,27%	14,45%	15,57%	15,31%
RENDA VARIÁVEL (FUNDO GEBSAPREV VERMELHO)	AÇÕES NO BRASIL E NO EXTERIOR	0,00%	0,00%	15,07%	26,24%	35,49%
OPERAÇÕES COM PARTICIPANTES	EMPRÉSTIMOS	1,63%	0,83%	0,32%	0,23%	0,16%

GE ENERGIA

MANDATOS	ATIVOS RELACIONADOS	GE ENERGIA SUPER CONSERVADOR	GE ENERGIA CONSERVADOR	GE ENERGIA MODERADO	GE ENERGIA AGRESSIVO	GE ENERGIA SUPER AGRESSIVO
BAIXO RISCO (FUNDO GEBSAPREV AZUL)	TÍTULOS PRIVADOS E TÍTULOS PÚBLICOS COM BAIXÍSSIMA VOLATILIDADE	95,66%	63,00%	26,30%	27,51%	22,72%
MÉDIO RISCO (FUNDO GEBSAPREV AMARELO)	TÍTULOS PÚBLICOS COM VOLATILIDADE E RENDA FIXA NO EXTERIOR	0,00%	27,40%	41,40%	32,60%	29,50%
ESTRUTURADO (FUNDO GEBSAPREV LARANJA)	DIVERSOS ATIVOS NO BRASIL E NO EXTERIOR	0,00%	4,46%	16,50%	13,91%	12,76%
RENDA VARIÁVEL (FUNDO GEBSAPREV VERMELHO)	AÇÕES NO BRASIL E NO EXTERIOR	0,00%	0,00%	15,53%	25,41%	34,70%
OPERAÇÕES COM PARTICIPANTES	EMPRÉSTIMOS	4,29%	5,17%	0,27%	0,57%	0,32%

INFORME MENSAL GEBSAPREV
COMPOSIÇÃO DOS FUNDOS EXCLUSIVOS GEBSAPREV

FUNDOS DE INVESTIMENTOS	RETORNO NO MÊS	RETORNO NO ANO	CNPJ	PERCENTUAL DE ALOCAÇÃO
<u>GEBSAPREV AZUL FIC MULTIMERCADO CRÉDITO PRIVADO</u>	1,09%	9,77%	34.867.797/0001-40	100,0%
<u>FAIRFIELD FI RENDA FIXA CRÉDITO PRIVADO</u>	1,10%	10,58%	18.814.287/0001-59	51,9%
<u>SPARTA TOP FIC RENDA FIXA CRÉDITO PRIVADO LP</u>	1,16%	8,84%	14.188.162/0001-00	16,9%
<u>IB INSTITUTIONAL ACTIVE FIX FI MULTIMERCADO</u>	0,97%	10,12%	04.764.174/0001-81	3,8%
<u>BB INSTITUCIONAL FI RENDA FIXA</u>	1,00%	9,45%	02.296.928/0001-90	5,4%
<u>ICATU VANGUARDA FI RENDA FIXA CRÉDITO PRIVADO LP</u>	1,14%	8,29%	07.900.255/0001-50	3,6%
<u>AZ QUEST LUCE FIC RENDA FIXA CRÉDITO PRIVADO LP</u>	0,91%	9,30%	11.419.792/0001-50	2,2%
<u>ITAÚ CUSTÓDIA CAIXA FI RENDA FIXA CURTO PRAZO</u>	1,22%	9,77%	23.556.185/0001-10	6,5%
<u>GALAPAGOS IGUANA LIQUIDEZ TOP FI RENDA FIXA CRÉDITO PRIVADO</u>	0,97%	7,49%	42.887.856/0001-70	3,3%
<u>SAFRA CAPITAL MARKET PREMIUM FIC RENDA FIXA REFERENCIADO DI CRÉDITO PRIVADO</u>	1,07%	10,03%	17.254.044/0001-40	4,3%
<u>GALÁPAGOS PINZON FI RENDA FIXA REFERENCIADO DI</u>	0,79%	0,79%	50.821.045/0001-03	2,1%
<u>GEBSAPREV AMARELO FIC MULTIMERCADO CRÉDITO PRIVADO</u>	0,18%	9,24%	34.867.805/0001-59	100,0%
<u>JGP CORPORATE FIC RENDA FIXA CRÉDITO PRIVADO LP</u>	1,32%	9,33%	20.824.446/0001-48	19,7%
<u>BV ATUARIAL FI MULTIMERCADO CRÉDITO PRIVADO</u>	-0,38%	11,43%	14.491.564/0001-89	10,0%
<u>WESTERN ASSET IMA-B 5 ATIVO FI RENDA FIXA</u>	-0,32%	8,46%	17.517.577/0001-78	5,2%
<u>ICATU VANGUARDA INFLAÇÃO LONGA FI RENDA FIXA LP</u>	-1,92%	11,87%	10.756.541/0001-06	4,6%
<u>ITAÚ INSTITUCIONAL ALOCAÇÃO DINÂMICA FIC RENDA FIXA</u>	-0,30%	11,35%	21.838.150/0001-49	3,0%
<u>BB IMA-B 5 FIC RENDA FIXA PREVIDENCIÁRIO LP</u>	0,11%	8,75%	03.543.447/0001-03	3,0%
<u>VINCI IMOBILIÁRIO II FI RENDA FIXA CRÉDITO PRIVADO</u>	-1,48%	8,40%	31.248.496/0001-40	5,0%
<u>PIMCO INCOME INVESTIMENTO NO EXTERIOR FI MULTIMERCADO</u>	-1,06%	7,42%	23.720.107/0001-00	2,8%
<u>ARX VINSON INSTITUCIONAL FIC RENDA FIXA CRÉDITO PRIVADO</u>	1,00%	8,25%	41.579.363/0001-00	6,5%
<u>VINCI VALOREM FI MULTIMERCADO</u>	-0,48%	8,99%	13.396.703/0001-22	3,4%
<u>IB INSTITUTIONAL ACTIVE FIX FI MULTIMERCADO</u>	0,97%	10,12%	04.764.174/0001-81	1,4%
<u>ITAÚ INSTITUCIONAL IMA-B 5 FIC RENDA FIXA I</u>	0,12%	8,74%	09.093.819/0001-15	3,0%
<u>VINCI MULTIESTRATÉGIA FI MULTIMERCADO</u>	0,60%	9,52%	12.440.825/0001-06	2,6%
<u>JGP SELECT PREMIUM INVESTIMENTO NO EXTERIOR FI MULTIMERCADO CRÉDITO PRIVADO</u>	1,29%	8,72%	26.525.450/0001-91	1,5%
<u>BRDESCO YIELD EXPLORER INVESTIMENTO NO EXTERIOR FI RENDA FIXA CRÉDITO PRIVADO</u>	-0,16%	7,25%	20.216.173/0001-59	1,7%
<u>BRDESCO IPCA CLOSED FUND CREDIT I FI RENDA FIXA CRÉDITO PRIVADO</u>	0,56%	-13,17%	36.620.911/0001-69	1,2%
<u>KINEA IPCA ABSOLUTO FIC RENDA FIXA</u>	0,77%	10,06%	27.599.290/0001-98	1,7%
<u>ICATU VANGUARDA INFLAÇÃO FI RENDA FIXA CRÉDITO PRIVADO LP</u>	0,49%	6,96%	19.719.727/0001-51	1,6%
<u>BB NORDEA ALPHA 15 HEDGE INVESTIMENTO NO EXTERIOR FIC MULTIMERCADO LP</u>	-1,00%	4,64%	37.243.130/0001-65	1,8%
<u>ITAÚ INSTITUCIONAIS LEGEND FIC RENDA FIXA LP</u>	0,41%	7,63%	29.241.799/0001-90	1,3%
<u>SPARTA TOP INFLAÇÃO FIC RENDA FIXA CRÉDITO PRIVADO LP</u>	0,34%	7,63%	38.026.926/0001-29	1,8%
<u>JPMORGAN GLOBAL MACRO OPPORTUNITIES MASTER INVESTIMENTO NO EXTERIOR FI MULTIMERCADO</u>	1,13%	8,44%	26.094.770/0001-34	0,8%
<u>ITAÚ CUSTÓDIA CAIXA FI RENDA FIXA CURTO PRAZO</u>	0,91%	9,30%	11.419.792/0001-50	4,1%
<u>SPX SEAHAWK FIC RENDA FIXA CRÉDITO PRIVADO LP</u>	1,19%	8,61%	35.505.971/0001-78	1,0%
<u>GALAPAGOS ALBATROZ FI RENDA FIXA LP</u>	0,94%	10,34%	47.610.970/0001-72	3,1%
<u>BB IRF-M TÍTULOS PÚBLICOS FI RENDA FIXA PREVIDENCIÁRIO</u>	0,14%	11,25%	07.111.384/0001-69	2,3%
<u>GALAPAGOS IGUANA LIQUIDEZ TOP FI RENDA FIXA CRÉDITO PRIVADO</u>	0,97%	7,49%	42.887.856/0001-70	3,1%
<u>BB IMA-B 5+ TÍTULOS PÚBLICOS FI RENDA FIXA PREVIDENCIÁRIO</u>	-1,96%	11,74%	13.327.340/0001-73	1,3%
<u>CPSH11</u>	-3,80%	---	47.896.665/0001-99	1,5%

INFORME MENSAL GEBSAPREV
COMPOSIÇÃO DOS FUNDOS EXCLUSIVOS GEBSAPREV

FUNDOS DE INVESTIMENTOS	RETORNO NO MÊS	RETORNO NO ANO	CNPJ	PERCENTUAL DE ALOCAÇÃO
<u>GEBSAPREV LARANJA FIC MULTIMERCADO</u>	0,44%	1,71%	34.867.818/0001-28	100,0%
<u>SPX NIMITZ ESTRUTURADO FIC MULTIMERCADO</u>	0,53%	-2,08%	22.345.384/0001-17	15,4%
<u>ABSOLUTE ALPHA GLOBAL FIC MULTIMERCADO</u>	1,13%	8,03%	21.983.042/0001-60	12,5%
<u>KAPITALO KAPPA FIN FIC MULTIMERCADO</u>	0,25%	5,49%	12.105.940/0001-24	12,2%
<u>GALAPAGOS EVOLUTION FIC MULTIMERCADO CRÉDITO PRIVADO</u>	0,63%	13,07%	36.440.431/0001-16	3,6%
<u>VINLAND MACRO FIC MULTIMERCADO</u>	-0,08%	1,96%	28.581.166/0001-68	8,7%
<u>VINCI CRÉDITO MULTIESTRATÉGIA FI MULTIMERCADO CRÉDITO PRIVADO</u>	0,09%	6,84%	37.099.037/0001-29	7,4%
<u>KINEA PRIVATE EQUITY IV FEEDER INSTITUCIONAL II FIP MULTIESTRATÉGIA</u>	---	---	28.849.618/0001-40	6,3%
<u>CANVAS VECTOR FIC MULTIMERCADO</u>	-0,72%	17,67%	28.866.524/0001-89	3,4%
<u>SPARTA DINÂMICO FIC MULTIMERCADO</u>	0,94%	10,12%	14.180.011/0001-05	6,3%
<u>SPARTA DINÂMICO FIC MULTIMERCADOSPARTA MULTICENÁRIOS FIC MULTIMERCADO</u>	-3,41%	10,38%	47.612.105/0001-65	1,3%
<u>CLARITAS LONG SHORT FIC MULTIMERCADO</u>	1,59%	9,81%	05.109.839/0001-86	5,4%
<u>ABSOLUTE VERTEX II FIC MULTIMERCADO</u>	-0,97%	8,07%	23.565.803/0001-99	6,5%
<u>VISTA MULTIESTRATÉGIA FIC MULTIMERCADO</u>	2,99%	-3,31%	21.646.715/0001-96	3,1%
<u>STRATUS SCP III BRASIL FIP MULTIESTRATÉGIA</u>	---	---	28.686.463/0001-78	1,9%
<u>OCCAM RETORNO ABSOLUTO FIC MULTIMERCADO</u>	0,77%	-1,05%	17.162.002/0001-80	3,0%
<u>ITAÚ CUSTÓDIA CAIXA FI RENDA FIXA CURTO PRAZO</u>	0,91%	9,30%	11.419.792/0001-50	0,8%
<u>KINEA PRIVATE EQUITY V FEEDER INSTITUCIONAL II FIP MULTIESTRATÉGIA</u>	---	---	41.776.922/0001-72	2,1%

INFORME MENSAL GEBSAPREV
COMPOSIÇÃO DOS FUNDOS EXCLUSIVOS GEBSAPREV

FUNDOS DE INVESTIMENTOS	RETORNO NO MÊS	RETORNO NO ANO	CNPJ	PERCENTUAL DE ALOCAÇÃO
<u>GEBSAPREV VERMELHO FIC AÇÕES</u>	-0,79%	12,78%	34.867.829/0001-08	100,0%
<u>GUEPARDO INSTITUCIONAL FIC AÇÕES</u>	1,50%	24,88%	08.830.947/0001-31	12,7%
<u>CONSTÂNCIA FUNDAMENTO FI AÇÕES</u>	-1,00%	6,85%	11.182.064/0001-77	5,5%
<u>NAVI INSTITUCIONAL FIC AÇÕES</u>	1,47%	5,22%	14.113.340/0001-33	5,8%
<u>MOAT CAPITAL FIC AÇÕES</u>	-3,46%	0,52%	20.658.576/0001-58	8,6%
<u>LEBLON AÇÕES II INSTITUCIONAL FIC AÇÕES</u>	-4,30%	7,51%	26.768.800/0001-40	8,0%
<u>NEO NAVITAS FIC AÇÕES</u>	-1,69%	6,21%	11.961.199/0001-30	6,7%
<u>ITAÚ CUSTÓDIA CAIXA FI RENDA FIXA CURTO PRAZO</u>	0,91%	9,30%	11.419.792/0001-50	2,7%
<u>GTI HAIFA FI AÇÕES</u>	-2,48%	5,50%	28.408.121/0001-96	7,4%
<u>CONSTELLATION INSTITUCIONAL FIC AÇÕES</u>	-2,00%	6,90%	16.948.298/0001-04	6,2%
<u>ALASKA INSTITUCIONAL FI AÇÕES</u>	-0,78%	16,12%	26.673.556/0001-32	8,4%
<u>OCEANA SELECTION 30 E FIC AÇÕES</u>	0,35%	15,64%	31.533.338/0001-32	7,6%
<u>VOKIN GBV ACONCÁGUA FIC AÇÕES</u>	-1,80%	10,56%	13.962.947/0001-25	7,5%
<u>VINCI MOSAICO INSTITUCIONAL FI AÇÕES</u>	-0,03%	10,30%	28.470.587/0001-11	4,6%
<u>LIS VALUE FI AÇÕES</u>	-2,96%	-0,28%	24.325.422/0001-03	4,2%
<u>BRDESCO IBOVESPA PLUS FI AÇÕES</u>	0,70%	6,29%	03.394.711/0001-86	2,0%
<u>TARPON GT INSTITUCIONAL FIC AÇÕES</u>	7,62%	39,27%	39.346.123/0001-14	2,1%

INFORME MENSAL GEBSAPREV
CONTRIBUIÇÃO ABSOLUTA POR MANDATO/FUNDO EXCLUSIVO PARA CADA PERFIL
GEBSAPREV

FUNDOS EXCLUSIVOS	ATIVOS RELACIONADOS	GEBSAPREV SUPER CONSERVADOR	GEBSAPREV CONSERVADOR	GEBSAPREV MODERADO	GEBSAPREV AGRESSIVO	GEBSAPREV SUPER AGRESSIVO
GEBSAPREV AZUL FIC MULTIMERCADO CRÉDITO PRIVADO	TÍTULOS PRIVADOS E TÍTULOS PÚBLICOS COM BAIXÍSSIMA VOLATILIDADE	1,06%	0,71%	0,22%	0,23%	0,24%
GEBSAPREV AMARELO FIC MULTIMERCADO CRÉDITO PRIVADO	TÍTULOS PÚBLICOS COM VOLATILIDADE E RENDA FIXA NO EXTERIOR	0,00%	0,05%	0,09%	0,07%	0,05%
GEBSAPREV LARANJA FIC MULTIMERCADO	DIVERSOS ATIVOS NO BRASIL E NO EXTERIOR	0,00%	0,02%	0,06%	0,07%	0,07%
GEBSAPREV VERMELHO FIC AÇÕES	AÇÕES NO BRASIL E NO EXTERIOR	0,00%	0,00%	-0,12%	-0,21%	-0,28%
OPERAÇÕES COM PARTICIPANTES	EMPRÉSTIMOS	0,03%	0,01%	0,00%	0,00%	0,00%
RENTABILIDADE TOTAL		1,39%	1,09%	0,80%	0,26%	0,16%

GE ENERGIA

MANDATOS (FUNDOS EXCLUSIVOS)	ATIVOS RELACIONADOS	GE ENERGIA SUPER CONSERVADOR	GE ENERGIA CONSERVADOR	GE ENERGIA MODERADO	GE ENERGIA AGRESSIVO	GE ENERGIA SUPER AGRESSIVO
GEBSAPREV AZUL FIC MULTIMERCADO CRÉDITO PRIVADO	TÍTULOS PRIVADOS E TÍTULOS PÚBLICOS COM BAIXÍSSIMA VOLATILIDADE	1,03%	0,65%	0,29%	0,29%	0,17%
GEBSAPREV AMARELO FIC MULTIMERCADO CRÉDITO PRIVADO	TÍTULOS PÚBLICOS COM VOLATILIDADE E RENDA FIXA NO EXTERIOR	0,00%	0,05%	0,08%	0,06%	0,04%
GEBSAPREV LARANJA FIC MULTIMERCADO	DIVERSOS ATIVOS NO BRASIL E NO EXTERIOR	0,00%	0,02%	0,07%	0,06%	0,04%
GEBSAPREV VERMELHO FIC AÇÕES	AÇÕES NO BRASIL E NO EXTERIOR	0,00%	0,00%	-0,13%	-0,19%	-0,19%
OPERAÇÕES COM PARTICIPANTES	EMPRÉSTIMOS	0,07%	0,08%	0,00%	0,01%	0,00%
RENTABILIDADE TOTAL		1,36%	1,10%	0,79%	0,32%	0,22%